



SUCCESEUR DE J. VUILLEMENOT

Agence BEAUNE
68 rue du Faubourg Perpreuil
21200 BEAUNE
Tél. 03 80 24 62 20
beaune@ttge.fr
RESPONSABLE : ALICE DEGUEURCE
INSCRIPTION A L'ORDRE SOUS LE N°06010

Mme Anne-Françoise PARENT

5 Grande rue
21190 POMMARD

AFFAIRE N°23/118B

Commune d'ARCENANT (21)

Voie communale n°2 dit de Gevrey - Lieux-dits "Soillot" et "Le Cornillot"

Propriété de Mme Anne-Françoise PARENT

PLAN DE BORNAGE

Parcelles ZD n°103 et 105

Echelle : 1/500

23118B.dwg











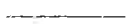

INDICE	DATE	MODIFICATIONS	DESSINE PAR	VERIFIE PAR
1	01/06/2023	Plan annexé au procès-verbal de rétablissement de limite	FTB	BG

OBSERVATIONS & NOTA

Systeme de coordonnées planimétriques : RGF93-CC47
Relevés effectués le 25/05/2023.
Application graphique du parcellaire cadastral réalisée à titre indicatif.

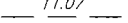
Seules les limites de propriété tracées en rouge font l'objet d'un rétablissement de limite.

LEGENDE

-  Fonds de plan topographique
-  Application graphique du parcellaire cadastral
-  Limite objet du bornage
- AC 149**
-  N° de parcelle
-  Borne OGE existante
-  Borne de remembrement
-  Borne OGE implantée le 01/06/2023
-  1002 Sommet de la limite
-  5.97 Cote périmétrique
-  11.07 Cote de rattachement
-  Talus
-  Fossé
-  Limite de culture

Coordonnées des sommets de limite

Sommet	Coord. Est (m)	Coord. Nord (m)	Nature
1004	1841455.91	6216568.05	Borne de remembrement
1003	1841220.85	6216547.06	Borne nouvelle
1002	1841209.08	6216565.51	Borne nouvelle
1001	1841199.34	6216576.17	Borne nouvelle
1005	1841200.80	6216593.13	Borne de remembrement
1006	1841230.99	6216608.75	Borne nouvelle
1007	1841258.37	6216620.35	Borne nouvelle
1008	1841282.89	6216626.90	Borne nouvelle
1009	1841326.74	6216634.43	Borne nouvelle
1010	1841374.55	6216636.92	Borne nouvelle
1011	1841446.62	6216636.45	Borne nouvelle
1012	1841445.97	6216620.58	Borne nouvelle
1013	1841559.64	6216610.50	Borne nouvelle
1014	1841554.63	6216578.13	Borne nouvelle
6003	1841539.40	6216547.21	Borne nouvelle
1016	1841484.50	6216543.48	Borne de remembrement

Coordonnées des points de rattachement

Sommet	Coord. Est (m)	Coord. Nord (m)	Nature
2021	1841499.94	6216526.07	Borne de remembrement
B.5	1841540.89	6216535.75	Borne OGE
2020	1841355.15	6216603.65	Borne de remembrement

6216.650

6216.550

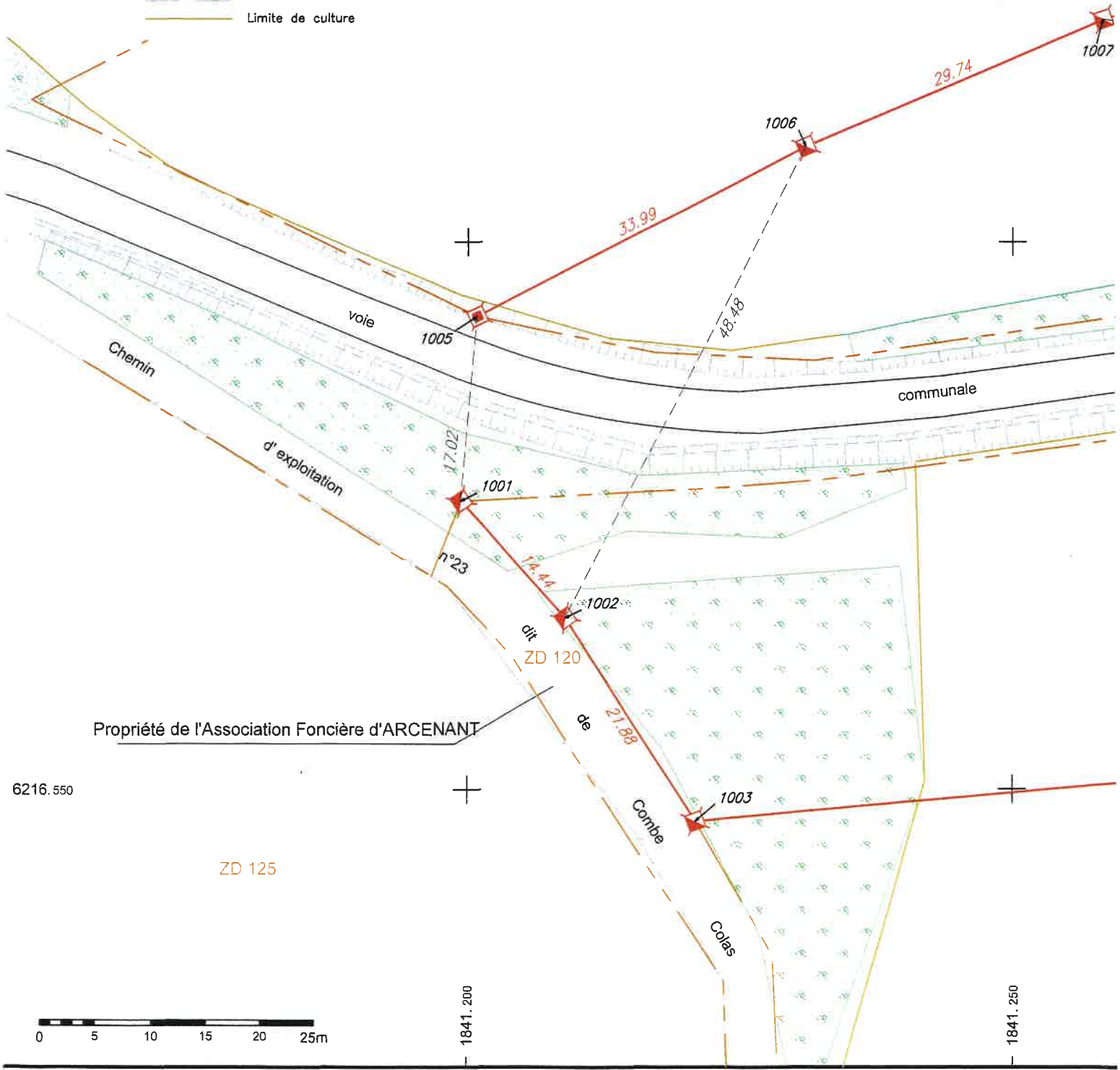
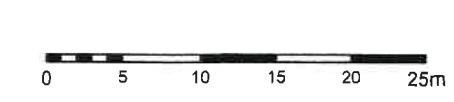

Propriété de l'Association Foncière d'ARCENANT

ZD 125

1841.200

1841.250

1841.200

1841.250

Propriété de M. Jean-Claude TRAPET

ZD 101

1841.300

1841.350



25.37

1008

44.50

1009

47.87

41.88

75.91

98.20

2020

n°2

17/12/23 Bon pour Accord
A Parent Cps

ZD 105

Propriété de Mme Anne-Françoise PARENT

236.00



ZD 106

Propriété de M. Jacky BELORGEY et Mme Josette TALLOT

1841.300

1841.350

Lieu-c

Lieu-dit "Soillot"

1841.400

1841.450

Propriété de Mme Anne-Françoise PARENT
ZD 103

Propriété des Cons
ZD 102

1010

72.07

1011

15.88

1012

96.91

92.39

97.55

1004

de

Gevrey

lite

Cornillot"

1841.400

1841.450

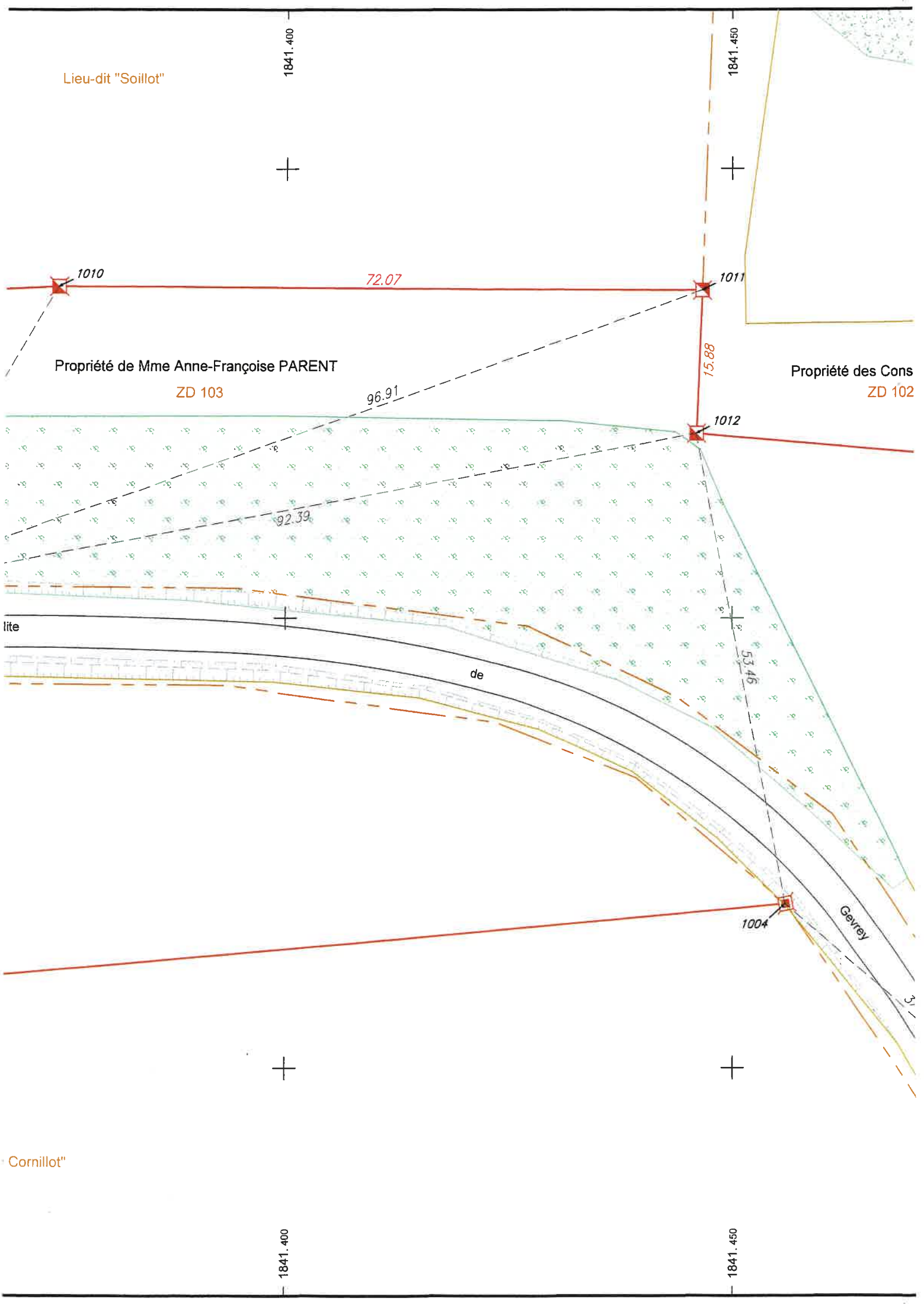

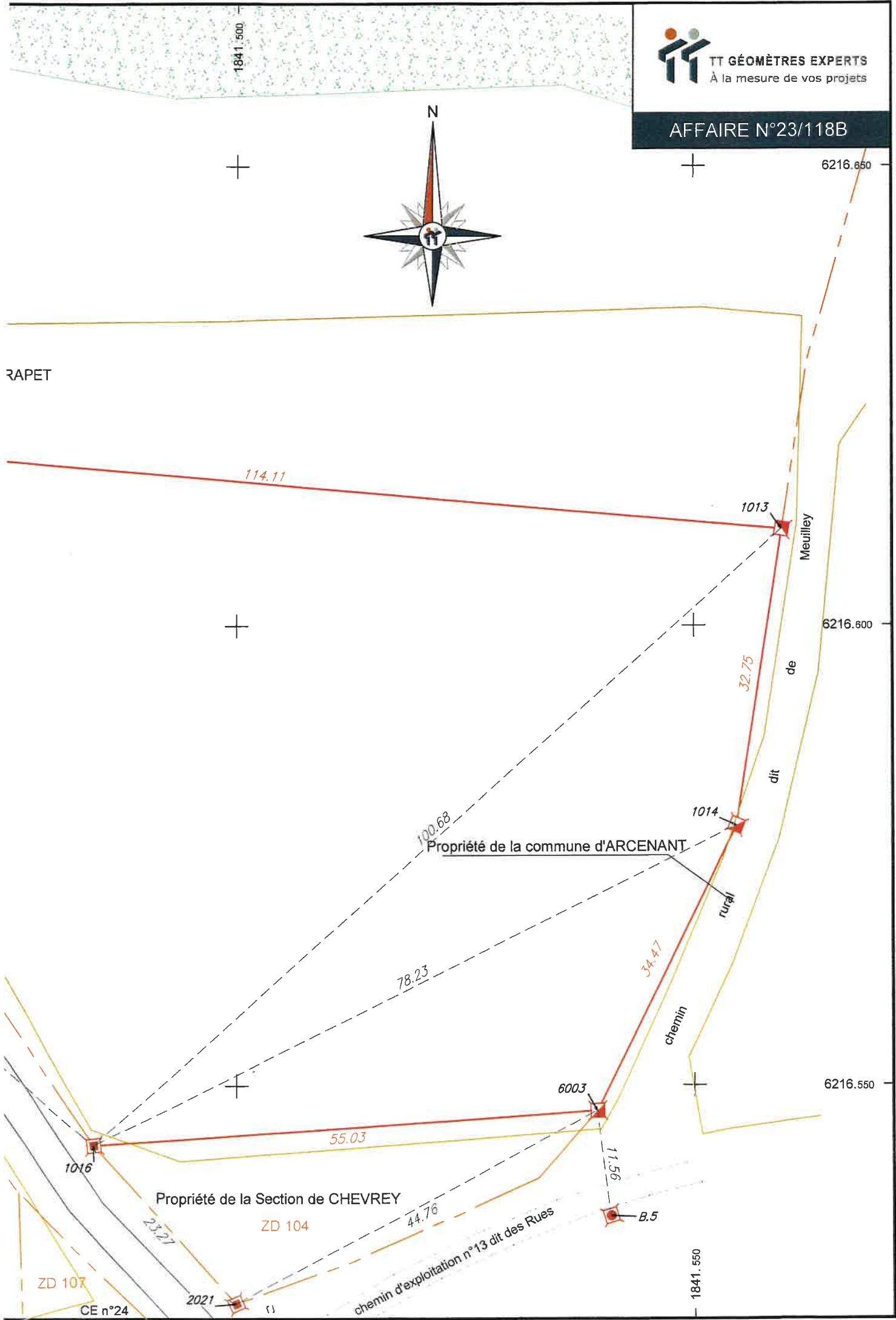

RAPET

1841.500

6216.650

6216.600

6216.550

1841.550

1013

Meuilley

de

dit

1014

rural

chemin

6003

55.03

11.56

B.5

1016

Propriété de la Section de CHEVREY

ZD 104

ZD 107

CE n°24

2021

chemin d'exploitation n°13 dit des Rues

Propriété de la commune d'ARCENANT

100.68

78.23

23.27

44.76

114.11