

FRANÇOIS-XAVIER ROYET

D.E.A. DE DROIT PRIVE
DIPLOME SUPERIEUR DE NOTARIAT

&

NICOLAS TAICLET

D.E.S.S. DE DROIT FISCAL
DIPLOME SUPERIEUR DE NOTARIAT

NOTAIRES ASSOCIES

SUCCESSIONS DE MES ROYET, SANTIARD, THIRAUT ET MISSEREY

1, rue François Mignotte
21700 NUITS-SAINT-GEORGES

TELEPHONE 03 80 61 06 71
TELECOPIE 03 80 61 30 14

E.mail : royet.taiclet@notaires.fr

Réception sur rendez-vous
Etude fermée le samedi

Madame Anne Françoise PARENT
Route d'Ivry
21630 POMMARD
Fax : 03.80.24.03.16.

NUITS SAINT GEORGES, le 11 juin 2009.

Nos réf. : FXR/SD

Vos réf. :

DONATION Mme PARENT/ PARENT Caroline et Rosalie

Chère Madame,

Je fais suite à votre fax de ce jour et vous confirme le rendez-vous de signature de l'acte de renonciation fixé en mon étude au vendredi 10 juillet à 11 heures 30 avec Me SEGAUT et votre fils Mathias.

Je suis d'accord pour décaler le rendez-vous du vendredi 17 juillet à 19Heures.

D'autre part, j'ai joint votre tante qui m'a donné son accord pour le rendez-vous de signature de la donation fixé au 17 juillet 2009 en mon étude .

Vous souhaitant bonne réception de la présente,

Je vous prie de croire, Chère Madame, en l'assurance de mes salutations distinguées.

Berthet Liogier Caulfuty

successeurs de Pérol - Fricaudet - Garnier
et de la SCP Mailly - Charbonnier - Beaudet

géomètres-experts - urbanistes - ingénieurs VRD

Créateurs d'espaces depuis 1956

Nuits Saint Georges, le 7 juillet 2009

Christophe Berthet

DESS en urbanisme, aménagement
et développement local de l'institut
d'études politiques de Paris
Géomètre-expert DPLG
Chartered Surveyor, MRICS (GP)

Christian Liogier

Ingénieur géomètre ESGT
Géomètre-expert DPLG

Estelle Caulfuty

Ingénieur géomètre ESGT
Géomètre-expert

Associés cogérants

URBANISME RÉGLEMENTAIRE
URBANISME OPÉRATIONNEL
AMÉNAGEMENT FONCIER
AMÉNAGEMENT D'ESPACES PUBLICS
INGÉNIERIE ET MAÎTRISE D'ŒUVRE VRD
ÉCONOMIE IMMOBILIÈRE
COPROPRIÉTÉ
TOPOGRAPHIE



ORDRE DES
GÉOMETRES-EXPERTS

Saône-et-Loire

Campus industriel
Le Grand Chalon en Bourgogne
Route de Demigny - BP 70376
71109 CHALON-SUR-SAÔNE cedex
Tél. : 03 85 97 04 10
Fax : 03 85 97 04 19
E-mail : contact.chalon@blc-ge.com
(siège social)

Côte-d'Or

15, rue François Mignotte - BP 42
21702 NUITS-SAINT-GEORGES cedex
Tél. : 03 80 61 06 19
Fax : 03 80 61 39 01
E-mail : contact.nuits@blc-ge.com

Ain

41, boulevard Voltaire
01000 BOURG-EN-BRESSE
Tél. : 04 74 21 99 80
Fax : 04 74 21 87 58
E-mail : contact.bourg@blc-ge.com

www.blc-ge.fr



RICS
The mark of property
professionalism worldwide

La société est certifiée



Version 2000
2005/23811

Mme PARENT-GROS Françoise

5, Grande Rue
La Garelle
21630 POMMARD

Objet : VOUGEOT. Propriété de Mme PARENT
Division de la parcelle A 439.

N. Réf. : 09n-0679

Dossier suivi par Elodie BOURGEON

Madame,

Je vous prie de bien vouloir trouver ci-joint, une copie du Document Modificatif du Parcellaire Cadastral numéroté, relatif à la division de votre propriété.

Le document original est transmis, ce jour, à Maître ROYET, en vue de la préparation à la rédaction de l'acte.

Par ailleurs, dans le cadre de la mise en place d'un système qualité au sein de notre cabinet, nous procédons actuellement à une enquête de satisfaction auprès de notre clientèle. Aussi, je vous serai reconnaissante de bien vouloir nous retourner le questionnaire annexé dans l'enveloppe jointe à cet effet.

Vous remerciant de votre confiance, et demeurant à votre disposition pour tout complément d'information, je vous prie de croire, Madame, à l'assurance de mes sentiments dévoués.



Commune : Vougeot

EXTRAIT DU PLAN CADASTRAL INFORMATISE

Numéro d'ordre du document d'arpentage : 871
Numéro d'ordre du registre de constatation des droits :
Cachet du service d'origine :

CERTIFICATION
(Art. 25 du décret n° 55 471 du 30 avril 1955)
Le présent document d'arpentage, certifié par les propriétaires soussignés (3) a été établi (1) :
A - D'après les indications qu'ils ont fournies au bureau ;
B - En conformité d'un piquetage : effectué sur le terrain ;
C - D'après un plan d'arpentage ou de bornage, dont copie est jointe, dressé le par M géomètre à
Les propriétaires déclarent avoir pris connaissance des informations portées au dos de la chemise 6463
A Nuits St Georges, le 30/06/09
Mme PARENT Françoise

Section : 0A
Qualité du plan :
Echelle d'origine : 1/1250
Echelle d'édition : 1/1250
Date de l'édition : 23/06/2009
Support numérique :

Document d'arpentage dressé par Mme CAULEUTY Géomètre expert à : NUITS SAINT-GEORGES
Date : 23 Juin 2009
Signature :

(1) Rayer les mentions inutiles. La formule A n'est applicable que dans et cas d'une esquisse (plan révisé par voie de mise à jour), dans la formule B, les propriétaires peuvent avoir effectué eux même le piquetage.
(2) Qualité de la personne agréée (géomètre expert, inspecteur, géomètre ou technicien retraité du cadastre, etc...)
(3) Préciser les noms et qualités du signataire s'il est différent du propriétaire (mandataire, avoué représentant qualité de l'autorité expropriant).

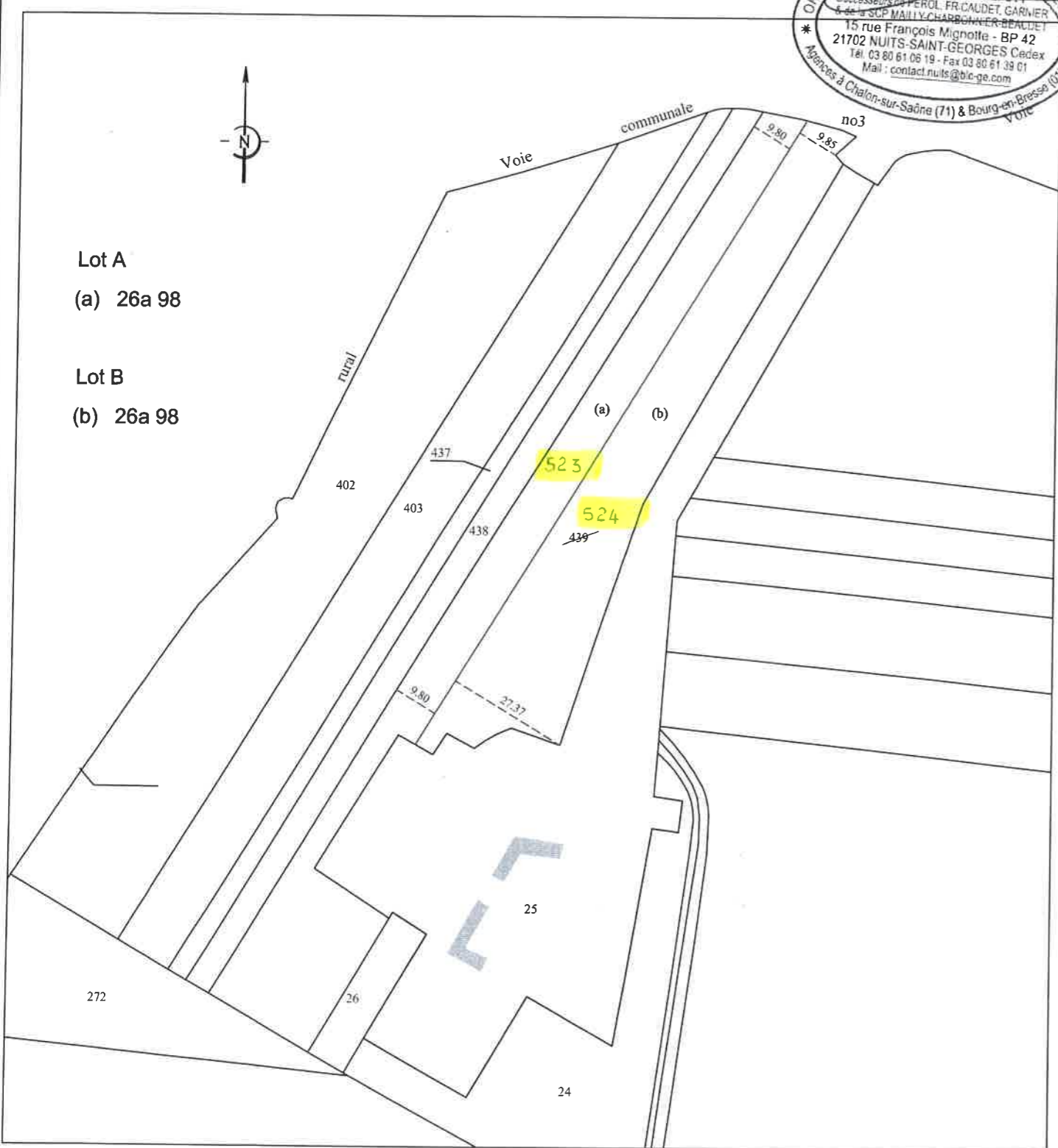

BERTHET LIOGIER CAULFUTY

SUCCESEURS DE
PEROL, FRICAUDET & GARNIER

SOCIETE DE GEOMETRES-EXPERTS

Madame PARENT-GROS Françoise
5, Grande Rue
La Garelle
21630 POMMARD

Note d'Honoraires

N° dossier:	09n-0679
Facture N°	F09060214

Chalon Sur Saône, le 30/06/2009
Objet: VOUGEOT. Propriété de Mme PARENT
Division de la parcelle A 439.

Réf.	Désignation	Prix U.HT €	Qté	Rem	Montant HT
DA	DMPC: Document de Modification du Parcellaire Cadastral Demande d'extrait cadastral Relevé topométrique préalable des lieux Application de documents d'archives Définition de la limite de division Etablissement d'un plan de division Etablissement d'un DMPC Formalités administratives et foncières Facture établie selon notre devis du 25 mai 2009	800,00	1,0		800,00



Règlement : à réception de la facture
Escompte pour paiement anticipé : 0%
T.V.A. : payable à l'encaissement
Compte Bancaire : C.E. Bourgogne 12135-00300-08774417512/92

*CAM AF le
3/7/09*

Total HT €	800,00
Total TVA 19.6 % €	156,80
Total TTC €	956,80
Total Facture TTC €	956,80
Reste Du €	956,80

Les Honoraires sont exigibles à la remise des documents, sauf accord dûment spécifié. A défaut de règlement dans le délai, un rappel sera adressé par lettre avec AR.
En application de la loi n° 92-1442 du 31/10/1992, une pénalité de 2% par mois de retard sera appliquée sur le prix TTC pour tout règlement effectué après le huitième jour suivant émission de la lettre recommandée. Paiement par chèque.

Sarl au capital de 55.100 € inscrite à l'Ordre des Géomètres-Experts sous le n° 00601 - RCS Chalon 428 827 935
Siège Social
Campus Industriel "Le Grand Chalon en Bourgogne - Route de Demigny
BP 70376 - 71109 CHALON s/SAONE Cedex
Tél. 03 85 97 04 10 + Fax 03 85 97 04 19

Bureau Secondaire
15, rue François Mignotte
21700 NUITS SAINT GEORGES
Tél. 03 80 61 06 19 Fax 03 80 61 39 01

Commune de VOUGEOT
 Propriété de Mme PARENT Françoise

Section A Parcelle n° 439

PLAN DE DIVISION

Echelle 1/1000

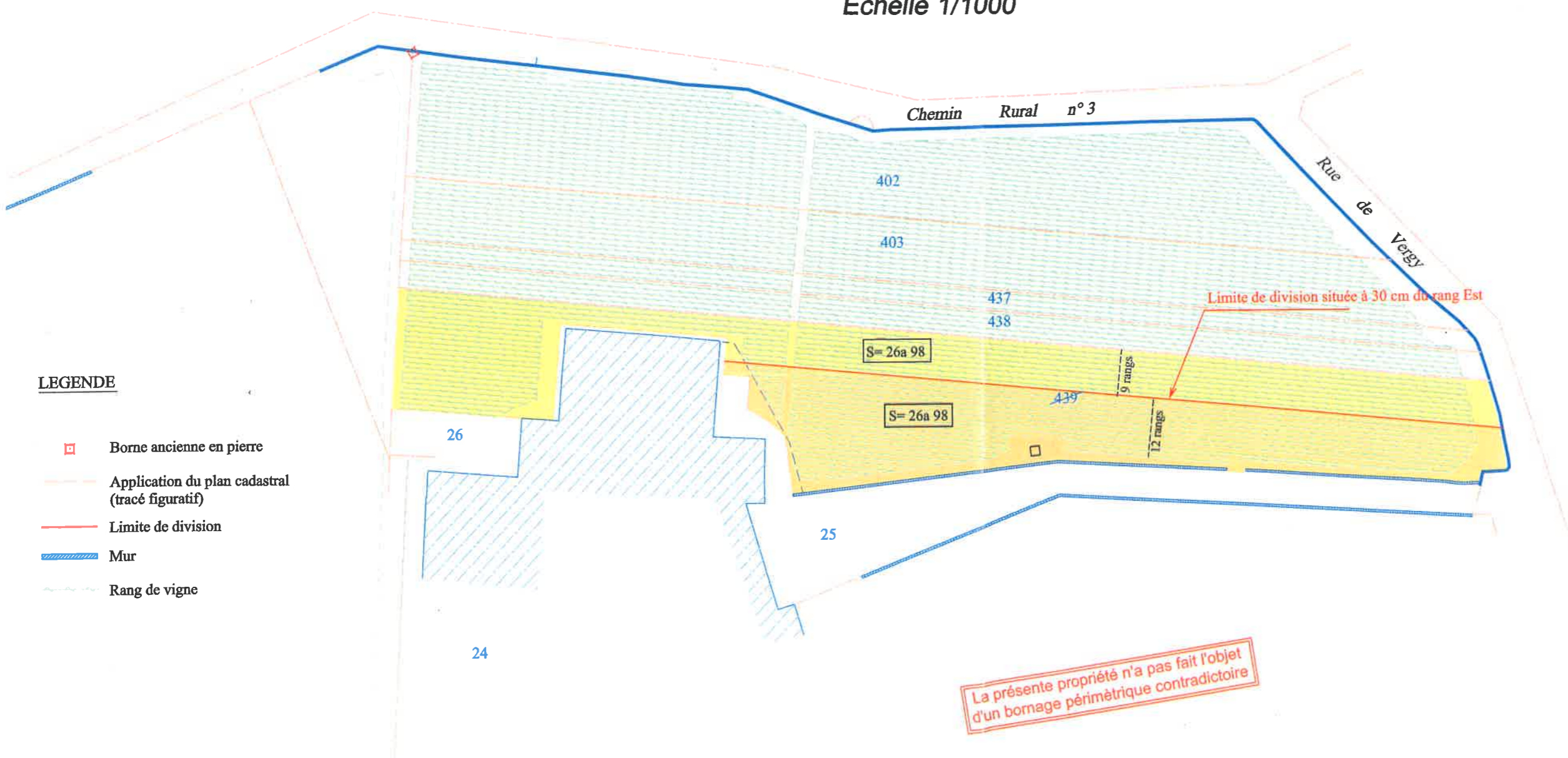

LEGENDE

- Borne ancienne en pierre
- Application du plan cadastral (tracé figuratif)
- Limite de division
- Mur
- Rang de vigne

La présente propriété n'a pas fait l'objet d'un bornage périmétrique contradictoire

Ref : D.09n-679

25 juin 2009

Berthet Liogier Caulfuty

successeurs de Pérol - Fricaudet - Garnier
 et de la SCP Mailly - Charbonnier - Beaudet

géomètres-experts - urbanistes - ingénieurs VRD

Créateurs d'espaces depuis 1956

15, rue François Mignotte

B.P. 42

21 702 NUITS SAINT GEORGES Cedex

Tél : 03.80.61.06.19 Fax : 03.80.61.39.01

E-mail : contact.nuits@blc-ge.com

	Nom
Terrain	EB
Bureau	ECF
Contrôlé par	ECF

Berthet Liogier Caulfuty

successeurs de Pérol - Fricaudet - Garnier
et de la SCP Mailly - Charbonnier - Beaudet

géomètres-experts - urbanistes - ingénieurs VRD

Créateurs d'espaces depuis 1956

Nuits Saint Georges, le 1 juillet 2009

Christophe Berthet

DESS en urbanisme, aménagement
et développement local de l'Institut
d'études politiques de Paris
Géomètre-expert DPLG
Chartered Surveyor, MRICS (GP)

Christian Liogier

Ingénieur géomètre ESGT
Géomètre-expert DPLG

Estelle Caulfuty

Ingénieur géomètre ESGT
Géomètre-expert

Associés cogérants

URBANISME RÉGLEMENTAIRE
URBANISME OPÉRATIONNEL
AMÉNAGEMENT FONCIER
AMÉNAGEMENT D'ESPACES PUBLICS
INGÉNIERIE ET MAÎTRISE D'ŒUVRE VRD
ÉCONOMIE IMMOBILIÈRE
COPROPRIÉTÉ
TOPOGRAPHIE



ORDRE DES
GÉOMÈTRES-EXPERTS

Saône-et-Loire

Campus industriel
Le Grand Chalon en Bourgogne
Route de Demigny - BP 70376
71109 CHALON-SUR-SAÔNE cedex
Tél. : 03 85 97 04 10
Fax : 03 85 97 04 19
E-mail : contact.chalon@blc-ge.com
(siège social)

Côte-d'Or

15, rue François Mignotte - BP 42
21702 NUITS-SAINT-GEORGES cedex
Tél. : 03 80 61 06 19
Fax : 03 80 61 39 01
E-mail : contact.nuits@blc-ge.com

Ain

41, boulevard Voltaire
01000 BOURG-EN-BRESSE
Tél. : 04 74 21 99 80
Fax : 04 74 21 87 58
E-mail : contact.bourg@blc-ge.com

www.blc-ge.fr



RICS
The mark of property
professionalism worldwide

La société est certifiée



Version 2000
2005/23811

Mme PARENT-GROS Françoise

5, Grande Rue
La Garelle
21630 POMMARD

Objet : VOUGEOT. Propriété de Mme PARENT
Division de la parcelle A 439.

N. Réf. : 09n-0679

Dossier suivi par Elodie BOURGEON

Madame,

Je vous prie de trouver ci-joint, une copie du plan de division concernant votre propriété sise à VOUGEOT.

Le Document Modificatif du Parcellaire Cadastral est transmis ce jour au service du Cadastre, pour numérotage des nouvelles parcelles.

Par ailleurs, je vous joins également ma note d'honoraires relative à notre intervention. Dès retour du D.M.P.C, et dès réception de votre règlement, je transmettrai ce document original au notaire chargé de rédiger l'acte.

Vous remerciant de votre confiance et demeurant à votre disposition pour tout complément d'information, je vous prie de croire, Madame, à l'assurance de mes sentiments dévoués.



Commune de VOUGEOT
 Propriété de Mme PARENT Françoise
 Section A Parcelle n° 439

PLAN DE DIVISION

Echelle 1/1000

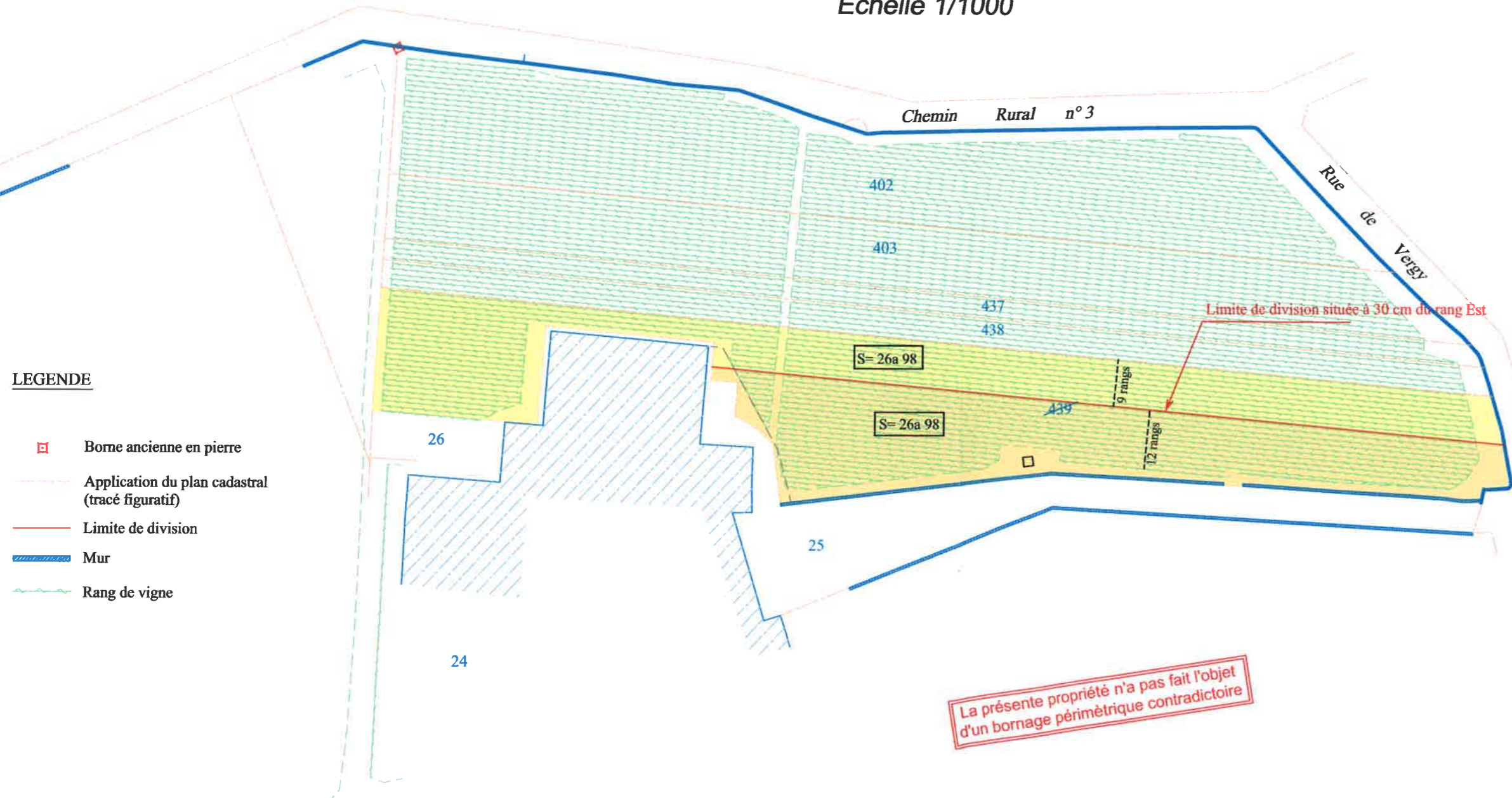

LEGENDE

- Borne ancienne en pierre
- Application du plan cadastral (tracé figuratif)
- Limite de division
- Mur
- Rang de vigne

La présente propriété n'a pas fait l'objet d'un bornage périmétrique contradictoire

Berthet Liogier Caulfuty
 successeurs de Pérol - Fricaudet - Garnier
 et de la SCP Mailly - Charbonnier - Beaudet

15, rue François Mignotte
 B.P. 42
 21 702 NUITS SAINT GEORGES Cedex
 Tél : 03.80.61.06.19 Fax : 03.80.61.39.01
 E-mail : contact.nuits@blc-ge.com

géomètres-experts - urbanistes - ingénieurs VRD
 Créateurs d'espaces depuis 1956

Ref : D.09n-679

25 juin 2009

	Nom
Terrain	EB
Bureau	ECF
Contrôlé par	ECF