

PC 021 017 93 0005

du Maire
Baugnot

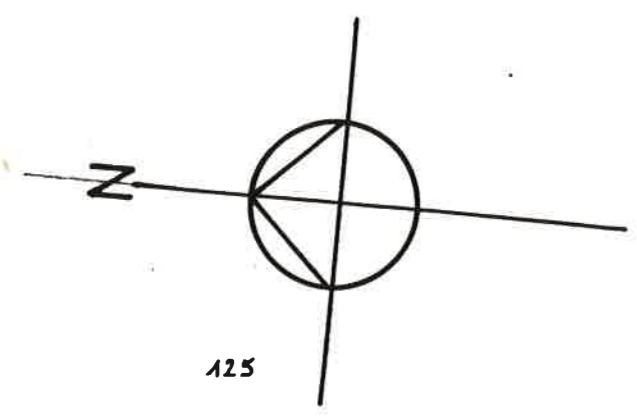

125

COURRIER ARRIVE
- 3 MAI 1993
BEAUNE - EST



DIRECTION DÉPARTEMENTALE DE L'ÉQUIPEMENT
DE LA CÔTE-D'OR
DOCUMENT N° 021 017 93 0005
SERVI A L'ÉTUDE DU PERMIS
DE CONSTRUIRE N°
CONSTRUCTEUR

126.

127

SITUATION
ECHELLE: 1/2000

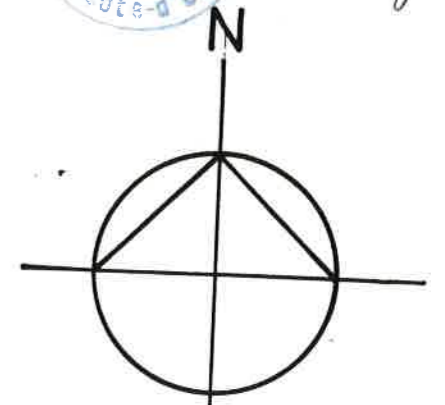
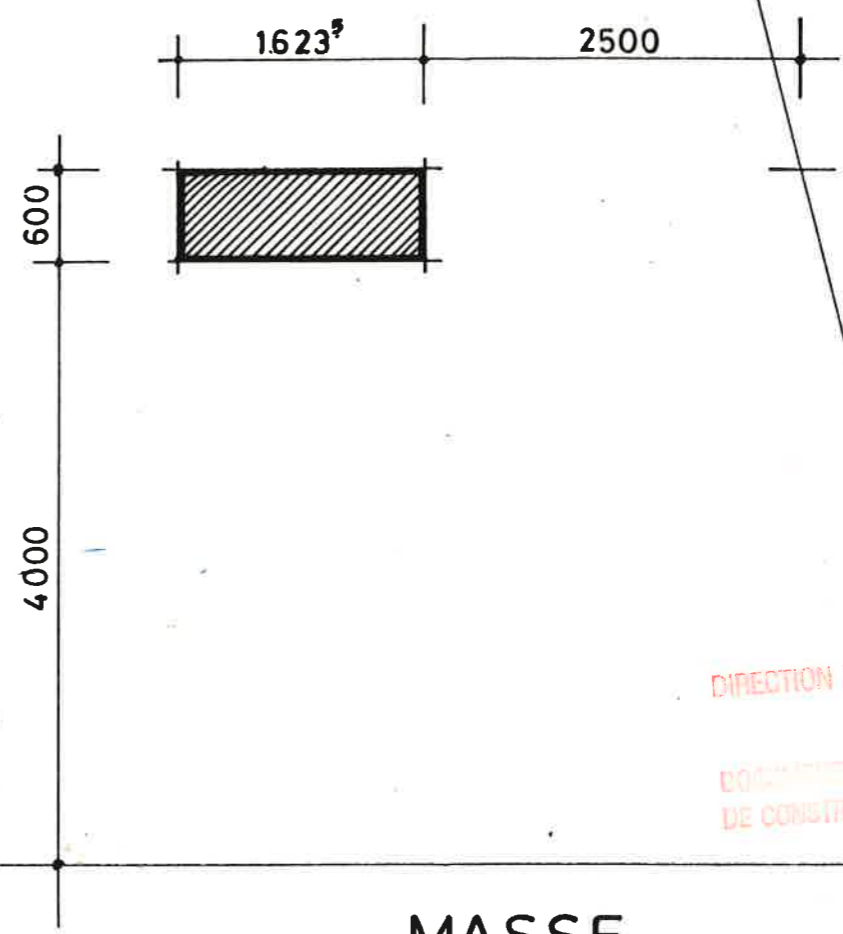

DIRECTION DÉPARTEMENTALE DE L'ÉQUIPEMENT
DE LA CÔTE-D'OR
DOCUMENT N° 021 017 93 0005
SERVI A L'ÉTUDE DU PERMIS
DE CONSTRUIRE N°

MASSE ECHELLE 1 / 500

CONSTRUCTEUR

J.P. ROCHER Architecte DPLG
7 rue Montmartre DIJON TEL: 80 43 43 32
FAX: 80 43 05 45

DIJON LE
AVRIL 93

PHASE: PERMIS DE CONSTRUIRE

ECH: 1/100

Monsieur Jean GROS
**CONSTRUCTION
D'UN ABRI POUR ANIMAUX**

MASSE - SITUATION
PLAN - COUPE - FAÇADES

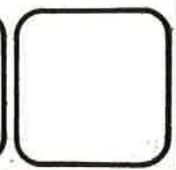

DIRECTION DÉPARTEMENTALE DE L'ÉQUIPEMENT
DE LA CÔTE-D'OR
DOCUMENT AVANT SERA À L'ÉTUDE DU PERMIS
DE CONSTRUIRE
017930005

DIRECTION DÉPARTEMENTALE DE L'ÉQUIPEMENT
DE LA CÔTE-D'OR
DOCUMENT AVANT SERA À L'ÉTUDE DU PERMIS
DE CONSTRUIRE

017930005

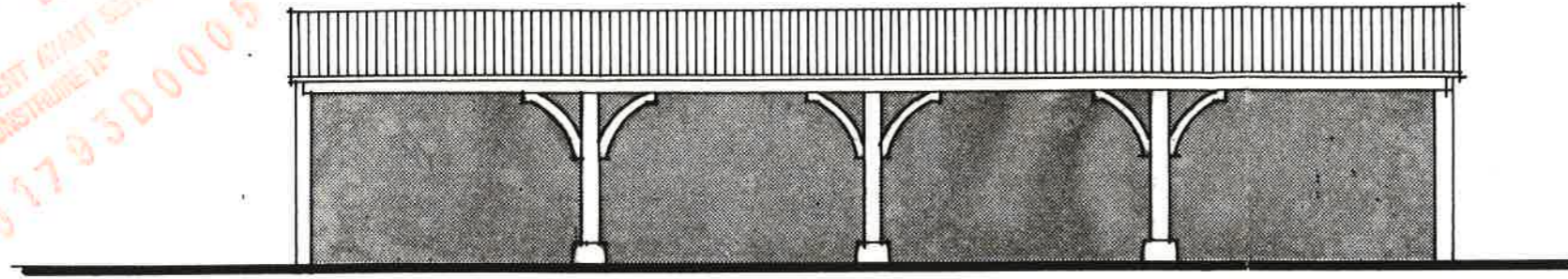

FAÇADE SUD

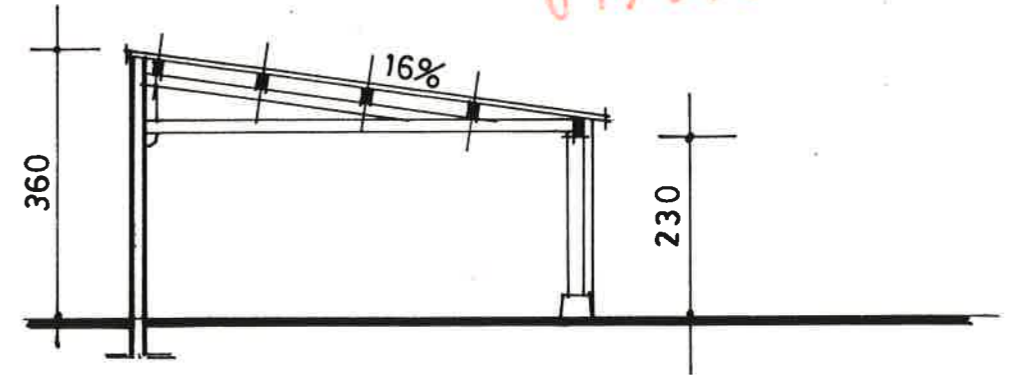

COUPE AA

CONSTRUCTEUR

CONSTRUCTEUR

COURRIER ARRIVE
- 3 MAI 1993
BEAUNE - EST

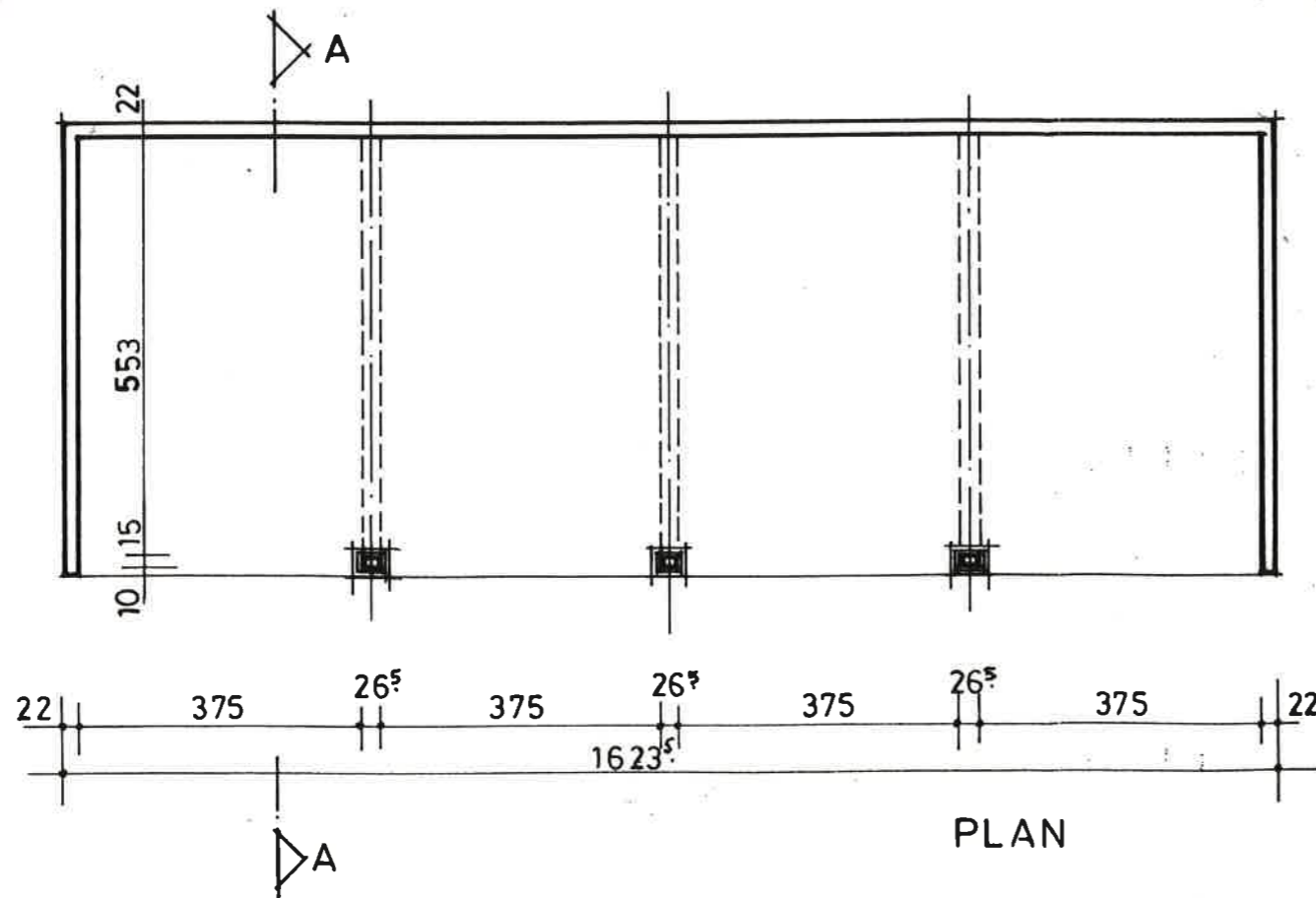

PLAN

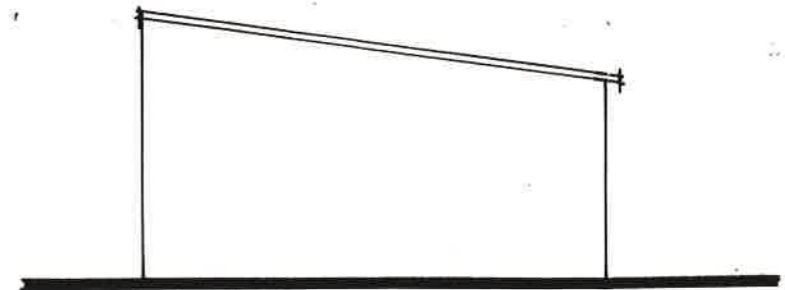

FAÇADE OUEST