

IMPRIMERIE ROY

ZAC DU PRÉ FLEURY
21190 CHASSAGNE-MONTRACHET
TÉL : 03 85 87 07 57
FAX : 03 85 87 61 58

ETIQUETTES ADHÉSIVES

BON A TIRER

Version BAT : 1 - Date : 01/07/19

Référence Commande : A1906752

Commande client : 210619

Référence Article : 21PARE-24

Réf. Article Client :

Désignation : ETIQ VISAGE NUITS ST GEORGES 1 ER CRU LES ST GEORGES

Client : SAS FRANCOIS PARENT

Assistante Commerciale : Monique ROY - Tél. : 03 85 87 63 42

Email : commanderfb@inessens.fr

Relecture PAO

Retour BAT

Flashage

Impression

Conditionnement

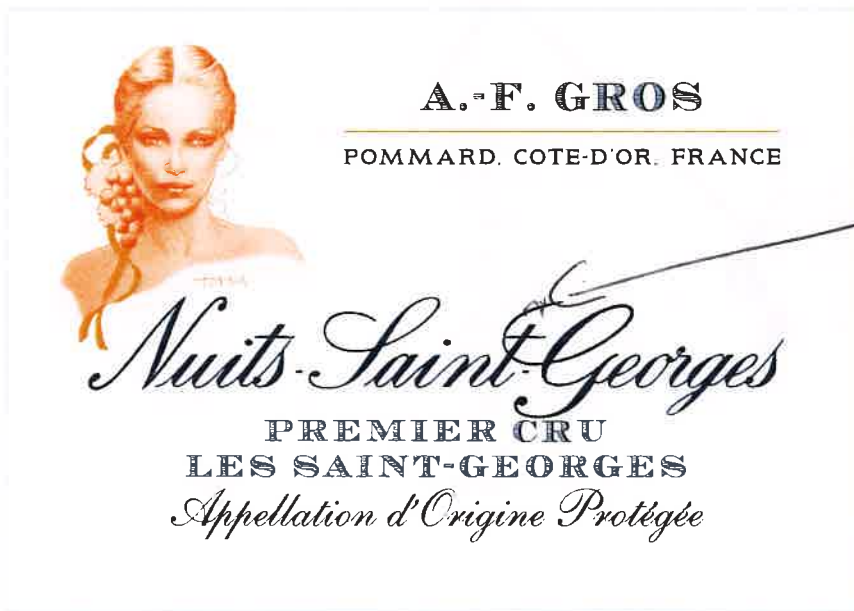

ne pas faire
chercher
la lettre
G de
Georges

sur le
T

Seulement en cas de modification(s), merci de laisser vos commentaires :

Papier : MARTELE EXTRA BLANC - Format (HxL) : 85.00 x 120.00 mm
Dorure : AUCUNE / OR - Numerotation : BACKING
Couleurs : BLEU + ORANGE + CREME
Quantité : 3000 ex.

Date et Lieu de livraison : // - SAS FRANCOIS PARENT / 1 PLACE DE L EUROPE - 21630 - POMMARD / FRANCE

Mandrin : 76
Ø bobine : 235

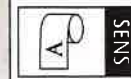

BON POUR ACCORD

Signature :

DATE :

POUR ÉVITER DES ERREURS LOURDES DE CONSÉQUENCES, VÉRIFIER AVEC ATTENTION TOUTES LES MENTIONS AVANT IMPRESSION DÉFINITIVE. VOTRE SIGNATURE VOUS ENGAGE - MERCI DE VOTRE COMPRÉHENSION. LES COULEURS DE CE DOCUMENT NE SONT QUE LA REPRÉSENTATION EN SORTIE SIMULÉE DES TONS D'IMPRESSION. DES ÉCARTS ENTRE LES TEINTES DE RÉFÉRENCE ET CETTE ÉPREUVE SONT POSSIBLES. SE RÉFÉRER AUX TONS PANTONE OU AUX ÉCHANTILLONS.

Version BAT : 1 - Date : 01/07/19
Référence Commande : A1906752
Commande client : 210619
Référence Article : 21PARE-24
Réf. Article Client :
Désignation : ETIQ VISAGE NUITS ST GEORGES 1 ER CRU LES ST
GEORGES
Client : SAS FRANCOIS PARENT
Assistante Commerciale : Monique ROY - Tél. : 03 85 87 63 42
Email : commanderfb@inessens.fr

Relecture PAO

Retour BAT

Flashage

Impression

Conditionnement

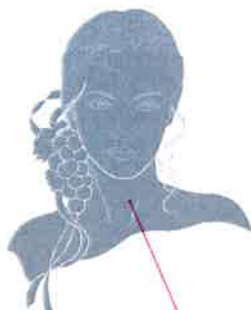

Galbe à sec modelé

Decoupe

Gaufrage Galbe1

Gaufrage Galbe2

Annotations

Papier : MARTELE EXTRA BLANC - Format (HxL) : 85.00 x 120.00 mm
Dorure : AUCUNE / OR - Numerotation : BACKING
Couleurs : BLEU + ORANGE + CREME
Quantité : 3000 ex.

Date et Lieu de livraison : // - SAS FRANCOIS PARENT / 1 PLACE DE L EUROPE - 21630 - POMMARD / FRANCE

Mandrin : 76
Ø bobine : 235

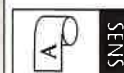

BON POUR ACCORD

Signature :

DATE :

POUR ÉVITER DES ERREURS LOURDES DE CONSÉQUENCES, VÉRIFIER AVEC ATTENTION TOUTES LES MENTIONS AVANT IMPRESSION DÉFINITIVE. VOTRE SIGNATURE VOUS ENGAGE - MERCI DE VOTRE COMPRÉHENSION. LES COULEURS DE CE DOCUMENT NE SONT QUE LA REPRÉSENTATION EN SORTIE SIMULÉE DES TONS D'IMPRESSIION. DES ÉCARTS ENTRE LES TEINTES DE RÉFÉRENCE ET CETTE ÉPREUVE SONT POSSIBLES. SE RÉFÉRER AUX TONS PANTONE OU AUX ÉCHANTILLONS.

Version BAT : 1 - Date : 01/07/19
Référence Commande : A1906754
Commande client : 210619
Référence Article : 21PARE-23
Réf. Article Client :
Désignation : ETIQ VISAGE NUITS ST GEORGES
Client : SAS FRANCOIS PARENT
Assistante Commerciale : Monique ROY - Tél. : 03 85 87 63 42
Email : commanderfb@inessens.fr

Relecture PAO

Retour BAT

Flashage

Impression

Conditionnement



A.-F. GROS

POMMARD. COTE-D'OR. FRANCE

Nuits-Saint-Georges
Appellation d'Origine Protégée

ne pas
faire
se
chevaucher
les lettres
G et
t.

Seulement en cas de modification(s), merci de laisser vos commentaires :

Papier : MARTELE EXTRA BLANC - **Format (HxL)** : 85.00 x 120.00 mm
Dorure : AUCUNE / OR - **Numerotation** : BACKING
Couleurs : BLEU + ORANGE + CREME
Quantité : 600 ex.

Date et Lieu de livraison : // - SAS FRANCOIS PARENT / 1 PLACE DE L EUROPE - 21630 - POMMARD / FRANCE

Mandrin : 76
Ø bobine : 235

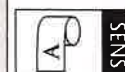

BON POUR ACCORD

Signature :

DATE :

Relecture PAO

Retour BAT

Flashage

Impression

Conditionnement

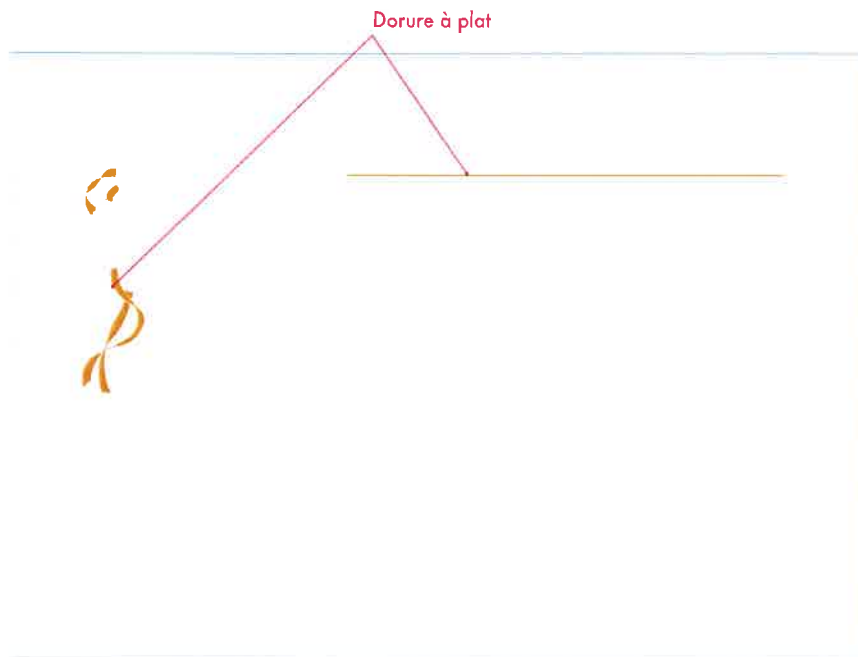

Decoupe **Annotations** **Dorure**

Papier : MARTELE EXTRA BLANC - **Format (HxL)** : 85.00 x 120.00 mm
Dorure : AUCUNE / OR - **Numerotation** : BACKING
Couleurs : BLEU + ORANGE + CREME
Quantité : 600 ex.

Date et Lieu de livraison : // - SAS FRANCOIS PARENT / 1 PLACE DE L EUROPE - 21630 - POMMARD / FRANCE

Mandrin : 76
Ø bobine : 235

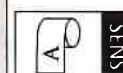

BON POUR ACCORD

Signature :

DATE :

Version BAT : 1 - Date : 01/07/19
Référence Commande : A1906754
Commande client : 210619
Référence Article : 21PARE-23
Réf. Article Client :
Désignation : ETIQ VISAGE NUITS ST GEORGES
Client : SAS FRANCOIS PARENT
Assistante Commerciale : Monique ROY - Tél. : 03 85 87 63 42
Email : commanderfb@inessens.fr

Relecture PAO

Retour BAT

Flashage

Impression

Conditionnement

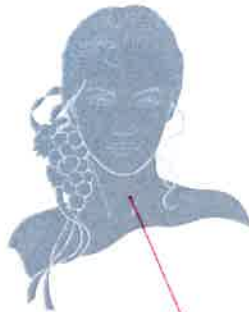

Galbe à sec modelé

Decoupe **Gaufrage Galbe1** **Gaufrage Galbe2** **Annotations**

Papier : MARTELE EXTRA BLANC - **Format (HxL)** : 85.00 x 120.00 mm
Dorure : AUCUNE / OR - **Numerotation** : BACKING
Couleurs : BLEU + ORANGE + CREME
Quantité : 600 ex.

Date et Lieu de livraison : // - SAS FRANCOIS PARENT / 1 PLACE DE L EUROPE - 21630 - POMMARD / FRANCE

Mandrin : 76
Ø bobine : 235

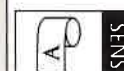

BON POUR ACCORD

Signature :

DATE :

INESSENS
Visiblement différent

IMPRIMERIE ROY

ZAC DU PRÉ FLEURY

21190 CHASSAGNE-MONTRACHET

TÉL : 03 85 87 07 57

FAX : 03 85 87 61 58

ETIQUETTES ADHÉSIVES

BON A TIRER

Version BAT : 1 - Date : 01/07/19

Référence Commande : A1906756

Commande client : 210619

Référence Article : 21PARE-30

Réf. Article Client :

Désignation : ETIQ VISAGE CLOS VOUGEOT

Client : SAS FRANCOIS PARENT

Assistante Commerciale : Monique ROY - Tél. : 03 85 87 63 42

Email : commanderfb@inessens.fr

Relecture PAO

Retour BAT

Flashage

Impression

Conditionnement



A.-F. GROS

POMMARD, COTE-D'OR, FRANCE

Clos de Vougeot
GRAND CRU
Appellation d'Origine Protégée

remplacer
"de"
par
un
tiret

Seulement en cas de modification(s), merci de laisser vos commentaires :

Papier : MARTELE EXTRA BLANC - **Format (HxL)** : 85.00 x 120.00 mm

Dorure : AUCUNE / OR - **Numerotation** : BACKING

Couleurs : BLEU + ORANGE + CREME

Quantité : 300 ex.

Date et Lieu de livraison : // - SAS FRANCOIS PARENT / 1 PLACE DE L EUROPE - 21630 - POMMARD / FRANCE

Mandrin : 76
Ø bobine : 235

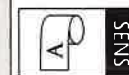

BON POUR ACCORD

Signature :

DATE :

POUR ÉVITER DES ERREURS LOURDES DE CONSÉQUENCES, VÉRIFIER AVEC ATTENTION TOUTES LES MENTIONS AVANT IMPRESSION DÉFINITIVE. VOTRE SIGNATURE VOUS ENGAGE - MERCI DE VOTRE COMPRÉHENSION. LES COULEURS DE CE DOCUMENT NE SONT QUE LA REPRÉSENTATION EN SORTIE SIMULÉE DES TONS D'IMPRESSION. DES ÉCARTS ENTRE LES TEINTES DE RÉFÉRENCE ET CETTE ÉPREUVE SONT POSSIBLES. SE RÉFÉRER AUX TONS PANTONE OU AUX ÉCHANTILLONS.

Version BAT : 1 - Date : 01/07/19
Référence Commande : A1906756
Commande client : 210619
Référence Article : 21PARE-30
Réf. Article Client :
Désignation : ETIQ VISAGE CLOS VOUGEOT
Client : SAS FRANCOIS PARENT
Assistante Commerciale : Monique ROY - Tél. : 03 85 87 63 42
Email : commanderfb@inessens.fr

Relecture PAO

Retour BAT

Flashage

Impression

Conditionnement

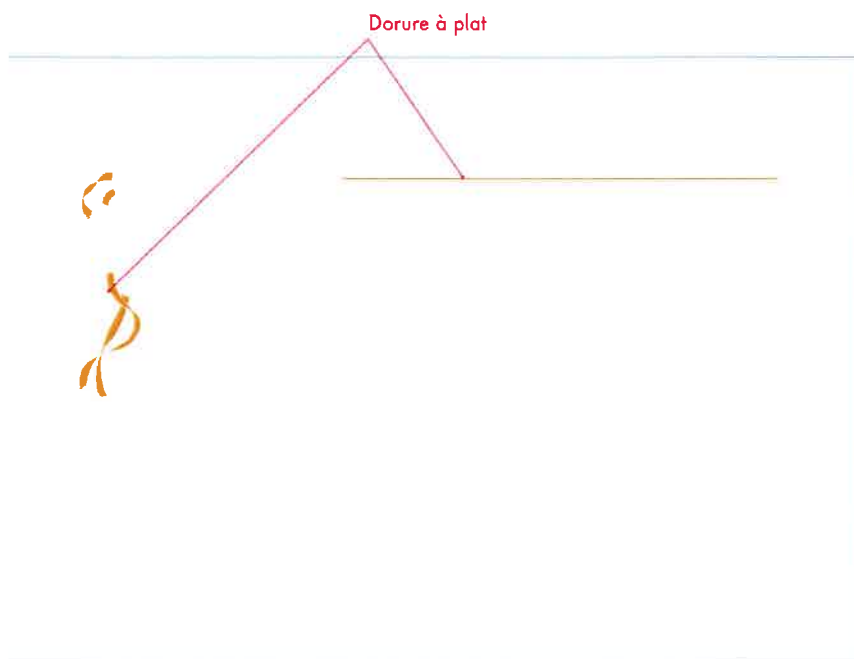

Decoupe **Annotations** **Dorure**

Papier : MARTELE EXTRA BLANC - **Format (HxL)** : 85.00 x 120.00 mm
Dorure : AUCUNE / OR - **Numerotation** : BACKING
Couleurs : BLEU + ORANGE + CREME
Quantité : 300 ex.

Date et Lieu de livraison : // - SAS FRANCOIS PARENT / 1 PLACE DE L EUROPE - 21630 - POMMARD / FRANCE

Mandrin : 76
Ø bobine : 235

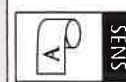

BON POUR ACCORD

Signature :

DATE :

Version BAT : 1 - Date : 01/07/19
 Référence Commande : A1906756
 Commande client : 210619
 Référence Article : 21PARE-30
 Réf. Article Client :
 Désignation : ETIQ VISAGE CLOS VOUGEOT
 Client : SAS FRANCOIS PARENT
 Assistante Commerciale : Monique ROY - Tél. : 03 85 87 63 42
 Email : commanderfb@inessens.fr

Relecture PAO

Retour BAT

Flashage

Impression

Conditionnement

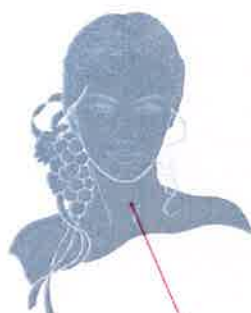

Galbe à sec modelé

Decoupe

Gaufrage Galbe1

Gaufrage Galbe2

Annotations

Papier : MARTELE EXTRA BLANC - **Format (HxL)** : 85.00 x 120.00 mm
Dorure : AUCUNE / OR - **Numerotation** : BACKING
Couleurs : BLEU + ORANGE + CREME
Quantité : 300 ex.

Date et Lieu de livraison : // - SAS FRANCOIS PARENT / 1 PLACE DE L EUROPE - 21630 - POMMARD / FRANCE

Mandrin : 76
 Ø bobine : 235

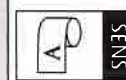

BON POUR ACCORD

Signature :

DATE :