

le point de
(Richebourg)
les lignes sont ici
de ce côté → intégrées
chez les
autres

Futures
après "travaux" de
colette

La présente propriété n'a pas fait l'objet
d'un bornage périmétrique contradictoire

NOTA:
- La limite de division se situe à l'axe des rangs de vignes.
NOTA:
- Les contenances cadastrales résultent de l'application du
plan cadastral.

Berthet Liogier Caulfuty

CRÉATEURS DE LIBERTÉ DEPUIS 1956

DÉPARTEMENT DE
CÔTE D'OR

DEPARTEMENT DE
CÔTE D'OR

COMMUNE DE
VOSNE-ROMANÉE

Lieudit "Les Verroilles ou Richebourg"

PROJET D'ÉCHANGE

Saône-et-Loire
Côte-d'Or
Ain

Christophe Berthet
Christien Liogier
Estelle Caulfuty

Echelle: 1/500

Référence : 21-1700

Version	Date	Commentaires
1	11/10/2021	Projet d'échange
2	28/10/2021	Projet d'échange modifié (contenances des terrains C et D modifiées)

	Nom
Terrain	EB
Bureau	EB
Contrôlé par	ECF

Terrain A :

AC 261 :	18a00ca
AC 286 :	13a74ca
AC 285p :	4a41ca
	36a18ca

Terrain B :

AC 285p :	2a54ca
AC 259 :	8a47ca
AC 284 :	3a25ca
AC 283 :	8a99ca
AC 243p :	6a83ca
AC 246 :	2a32ca
AC 244p :	2a69ca
	42a11ca

Terrain C :

AC 242p :	2a27ca
AC 243 :	9a49ca
AC 237p :	24a91ca
AC 244p :	1a01ca
AC 245 :	3a32ca
AC 239p :	6a69ca
	47a69ca

Terrain D :

AC 238 :	2a14ca
AC 180 :	3a38ca
AC 237p :	2a18ca
AC 174 :	43a84ca
AC 236 :	10a66ca
AC 239p :	0a61ca
	62a81ca

LEGENDE

- Borne ancienne en pierre
- Application du plan cadastral (tracé figuratif)
- Limite périmétrique
- Contenance cadastrale
- Rang de vignes
- Contour de vignes

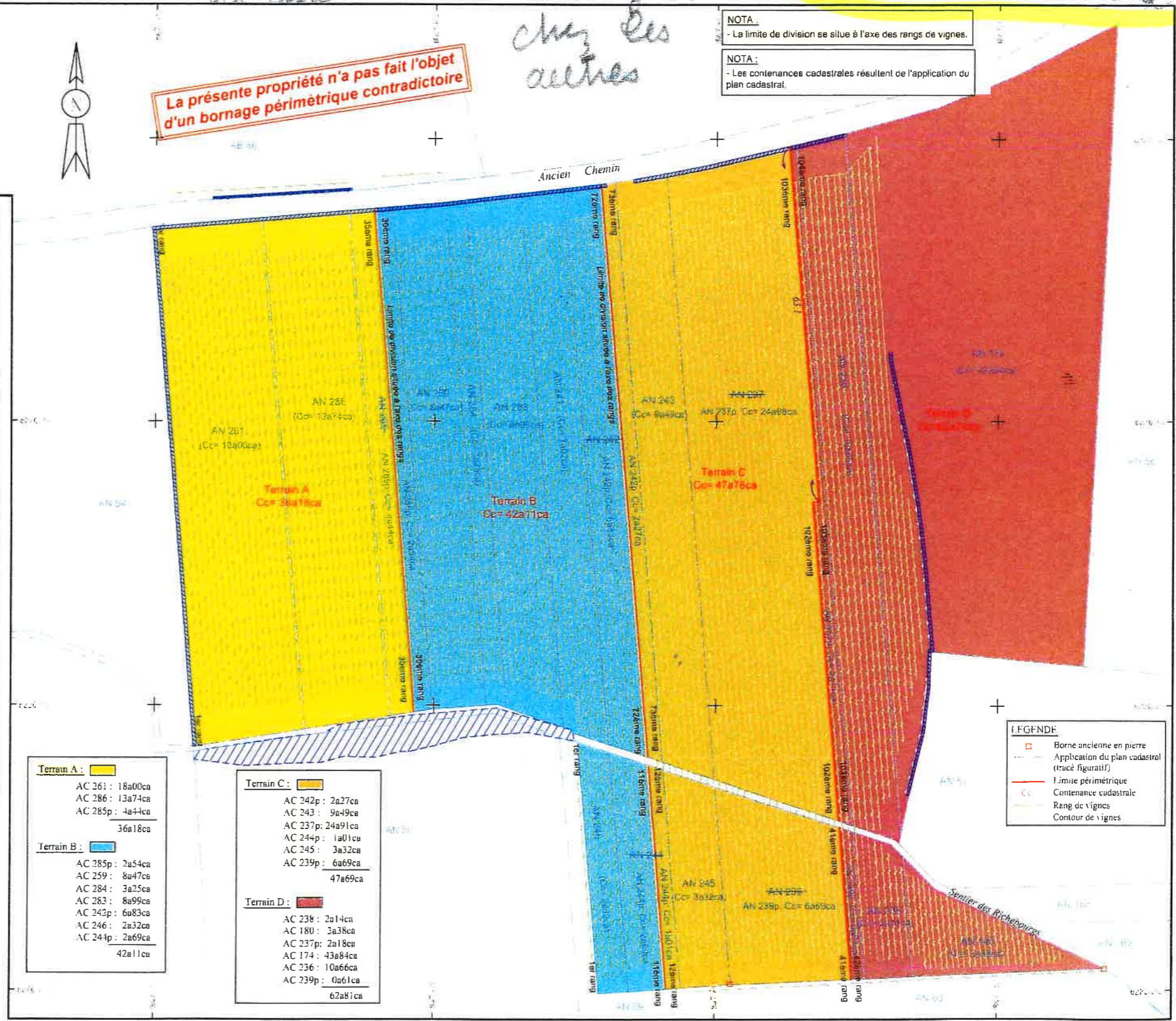
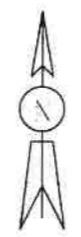

Conformément aux lois de prouvent et d'attribution de plan et la propriété de la S.A.S. Berthet-Liogier-Caulfuty
il est permis de reproduire ce plan sans aucune restriction de droit.