

<b>1</b> Date de l'accident 02/11/2023	Heure 14h	<b>2</b> Localisation : Pays : France	Lieu : Beaune	<b>3</b> Blessé(s) même léger(s) non <input checked="" type="checkbox"/> oui <input type="checkbox"/>
<b>4</b> Dégâts matériels à des véhicules autres que A et B : non <input checked="" type="checkbox"/> oui <input type="checkbox"/> objets autres que des véhicules : non <input checked="" type="checkbox"/> oui <input type="checkbox"/>		<b>5</b> Témoins : noms, adresses et tél.		

## VÉHICULE A

**6** Preneur d'assurance/assuré (voir attestation d'assurance)  
 NOM : PANKOVYCH  
 Prénom : TETIANA  
 Adresse : 13 RUE DE SETE  
 Code postal : 33800 Pays : FRANCE  
 Tél. ou e-mail : 06 52 19 92 91  
 tetiana.pankovych@gmail.com

**7** Véhicule

À MOTEUR	REMORQUE
Marque, type : SMART N° d'immatriculation : B339 HX Pays d'immatriculation : France	N° d'immatriculation : / Pays d'immatriculation : /

**8** Société d'assurance (voir attestation d'assurance)  
 NOM : MMA  
 N° de contrat : 148 863 983A  
 N° de carte verte : 148 863 983A  
 Attestation d'assurance ou carte verte valable du : 13/03/23 au : 31/08/24  
 Agence (ou bureau, ou courtier) :  
 NOM :  
 Adresse :  
 Pays :  
 Tél. ou e-mail :  
 Les dégâts matériels au véhicule sont-ils assurés par le contrat ? non  oui

**9** Conducteur (voir permis de conduire)  
 NOM : PANKOVYCH  
 Prénom : Tetiana  
 Date de naissance : 16/11/1995  
 Adresse : 13 rue de Sete  
 33800 Pays : Bordeaux  
 Tél. ou e-mail : BXT943443  
 Permis de conduire n° : 3  
 Catégorie (A, B, ... ) : B  
 Permis valable jusqu'au : 27/12/2046

**10** Indiquer le point de choc initial au véhicule A par une flèche →

**11** Dégâts apparents au véhicule A :  
pare-chocs avant

**14** Mes observations :  
sans réserve de vérification

## 12. CIRCONSTANCES

Mettre une croix dans chacune des cases utiles pour préciser le croquis

\* Rayer la mention inutile

**A**  1 \* en stationnement / à l'arrêt  
 2 \* quittait un stationnement / ouvrait une portière  
 3 prenait un stationnement  
 4 sortait d'un parking, d'un lieu privé, d'un chemin de terre  
 5 s'engageait dans un parking, un lieu privé, un chemin de terre  
 6 s'engageait sur une place à sens giratoire  
 7 roulait sur une place à sens giratoire  
 8 heurtait à l'arrière, en roulant dans le même sens et sur une même file  
 9 roulait dans le même sens et sur une file différente  
 10 changeait de file  
 11 doublait  
 12 virait à droite  
 13 virait à gauche  
 14 reculait  
 15 empiétait sur une voie réservée à la circulation en sens inverse  
 16 venait de droite (dans un carrefour)  
 17 n'avait pas observé un signal de priorité ou un feu rouge

**B**  1  
 2  
 3  
 4  
 5  
 6  
 7  
 8  
 9  
 10  
 11  
 12  
 13  
 14  
 15  
 16  
 17

**13** Croquis de l'accident au moment du choc

Préciser : 1. le tracé des voies - 2. la direction (par des flèches) des véhicules A, B - 3. leur position au moment du choc - 4. les signaux routiers - 5. le nom des rues (ou routes).

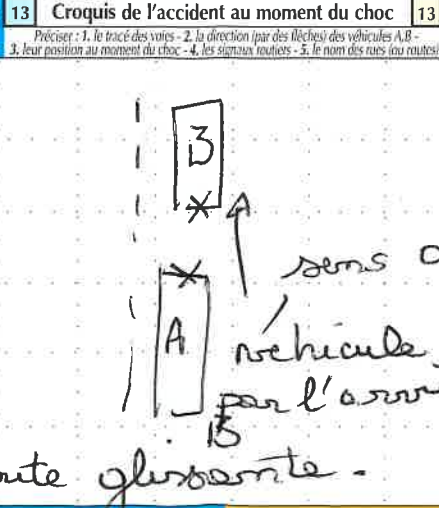

**15** Signature des conducteurs

A *[Signature]* B *[Signature]*

## VÉHICULE B

**6** Preneur d'assurance/assuré (voir attestation d'assurance)  
 NOM : BELIN  
 Prénom : Olivier  
 Adresse : 6 rue Hauchamp  
 Code postal : 21200 Pays : Beaune  
 Tél. ou e-mail : 06 09 65 80 91

**7** Véhicule

À MOTEUR	REMORQUE
Marque, type : Ford N° d'immatriculation : EF 851 TP Pays d'immatriculation : France	N° d'immatriculation : / Pays d'immatriculation : /

**8** Société d'assurance (voir attestation d'assurance)  
 NOM : MACIF  
 N° de contrat : F/244/686453  
 N° de carte verte : F/244/686453  
 Attestation d'assurance ou carte verte valable du : 15/02/23 au : 31/03/24  
 Agence (ou bureau, ou courtier) : Beaune  
 NOM :  
 Adresse :  
 Pays :  
 Tél. ou e-mail :  
 Les dégâts matériels au véhicule sont-ils assurés par le contrat ? non  oui

**9** Conducteur (voir permis de conduire)  
 NOM : Belin  
 Prénom : Olivier  
 Date de naissance : 27/06/1968  
 Adresse : 6 rue Hauchamp  
 21200 Pays : France  
 Tél. ou e-mail : proviore@hotmail.com  
 Permis de conduire n° : 95062130426  
 Catégorie (A, B, ... ) : B  
 Permis valable jusqu'au : /

**10** Indiquer le point de choc initial au véhicule B par une flèche →

**11** Dégâts apparents au véhicule B :  
pare-chocs arrière

**14** Mes observations :  
sans réserve de vérification