

Mme GEOS SEARINE

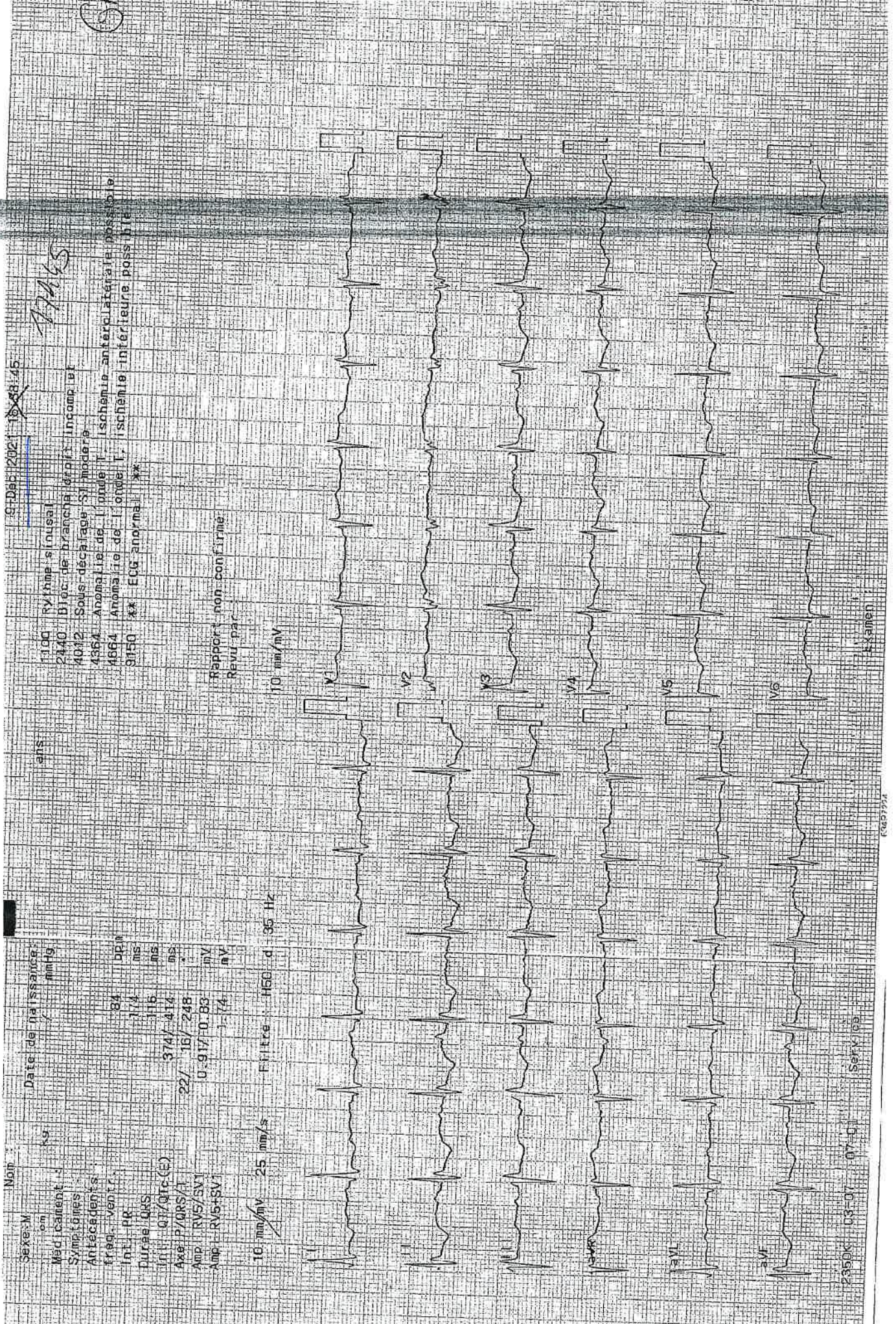

9/28/2021 15:48:45

77465

- 1100 Rythme sinusal
- 2440 Bloc de branche droit - Incomplet
- 4012 Sous-décalage ST modéré
- 4364 Anomalie de l'onde T
- 4864 Ischémie antéro-latérale possible
- 9150 Anomalie de l'onde T - ischémie inférieure possible
- 9150 ** ECG anormal **

Rapport non confirmé
Revu par

10 mm/mV

10 mm/mV 25 mm/s Filtre F50 d 35 Hz

Sexe: M
 Nom: [redacted]
 Date de naissance: [redacted] mm/yy
 Poids: 84 kg
 Tension artérielle: 116/74 mmHg
 Rythme: 84 bpm
 Intervalle PR: 174 ms
 Durée QRS: 116 ms
 Intervalle QT/QTc (E): 374/414 ms
 Axe P/QRS/T: 22/16/24B
 Amp RV5/SV1: 0.91/0.83 mV
 Amp RV5+SV1: 1.4 mV

2350K 03-07 07-07 Serv 03

Examén

ECG3727

DEVILLE JEANINE

GROS 21/04/1928
8201 ACC.URGENCES ADULTES Ext



ARRIVEE CHU : 02/12/2021 18:01

101320580 (000080355406) F

Amp (RVEI) 1.61
 1100 Rsinua
 1474 amplies supraventric
 2440 B brache droit incom
 4012 Scalae moderé de ST
 4564 Ale de l'onde T, isché
 4664 Ale de l'onde T, isché
 9150 *1 anama **

10 mm/mm/s - Average

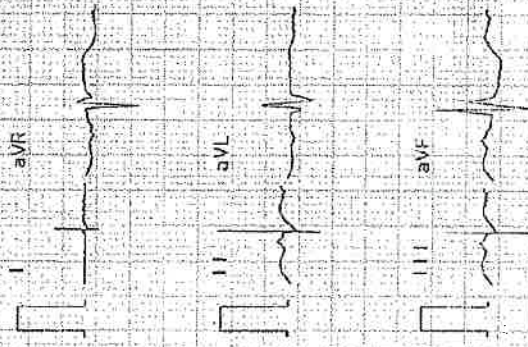

Rapport infine
Revu par:

Examen :

2-Dec-2021 PM 11:00

Sexe: M
 Symptomes: 10 mm/mV 25 mm/s
 Date de naissance: F Filire: H50 d 100+4z
 Medicamen: /
 Antecedents: /

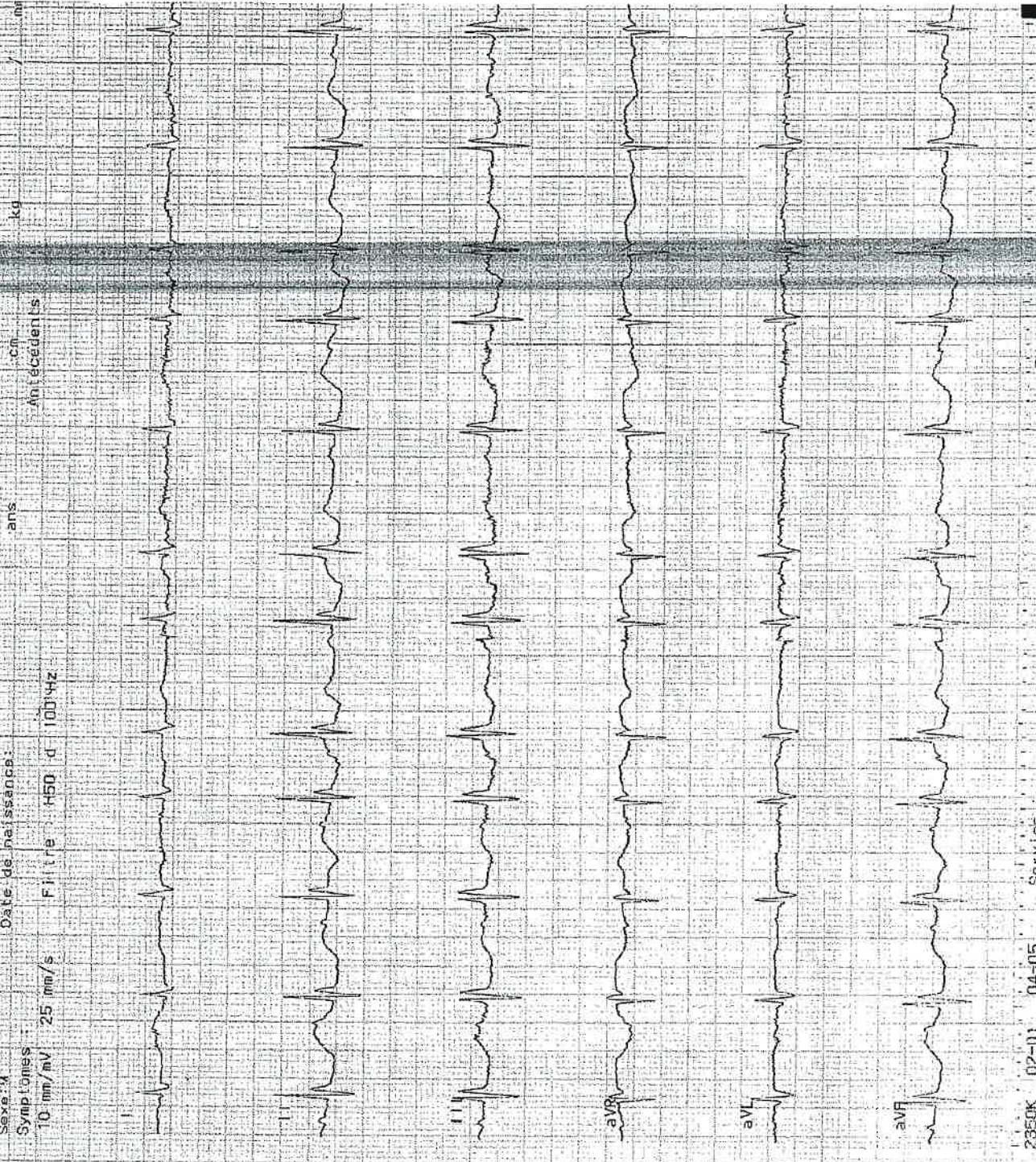

2350K 02-01 04-05 Service

Examen :

None Gas Seawire

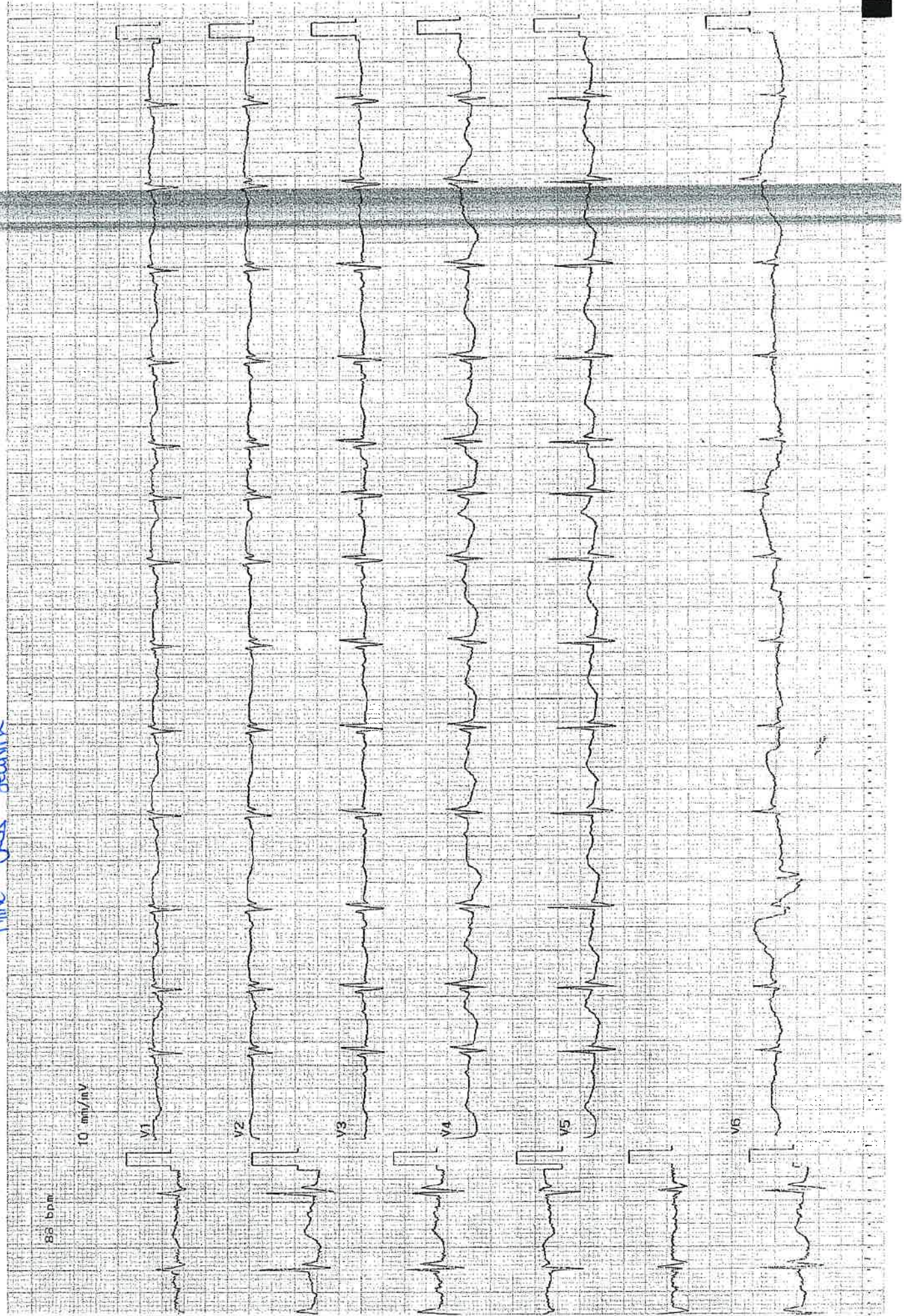

Ann Glab Seauw

13/24

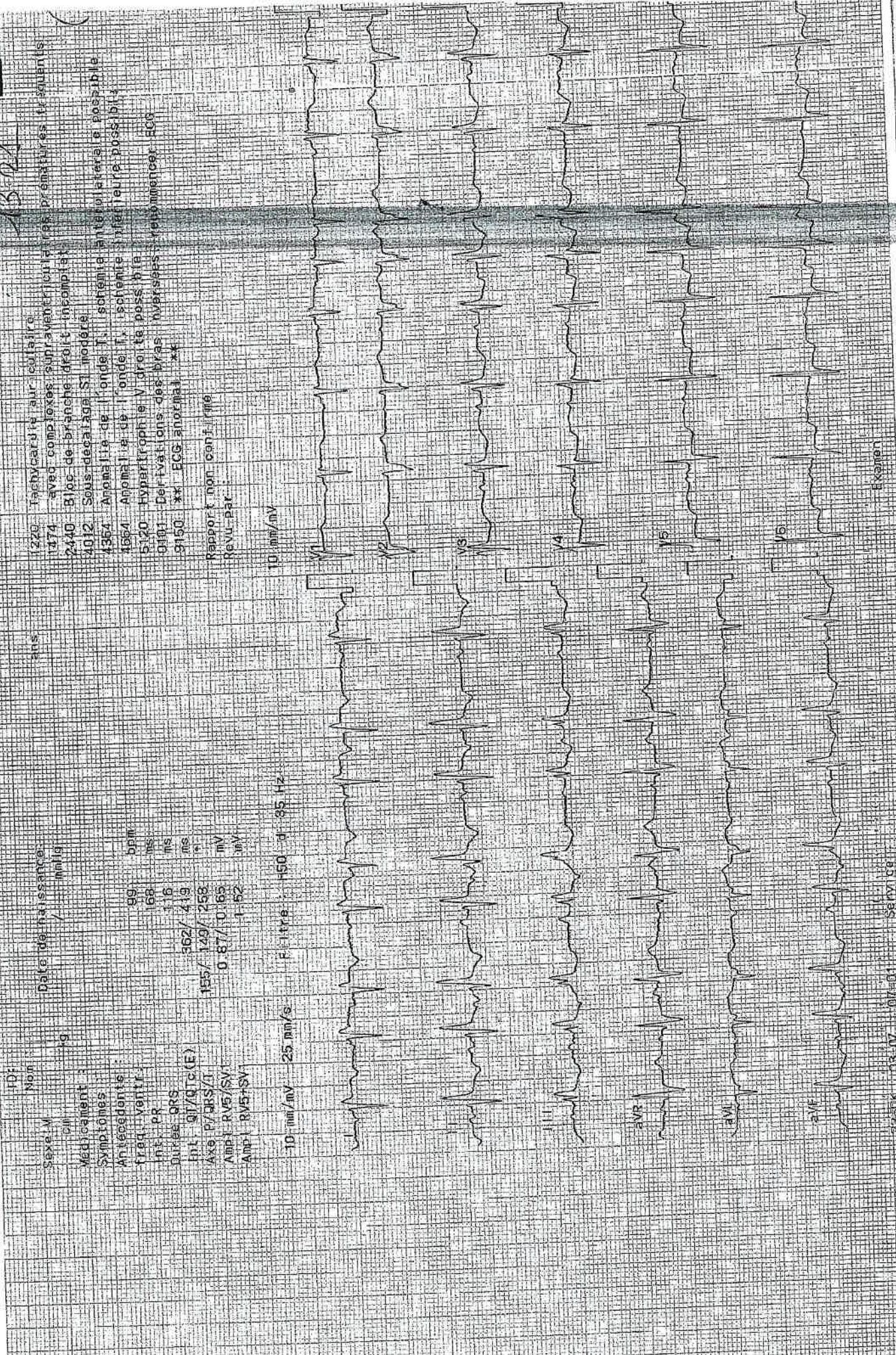

1220 tachycardie auriculaire
 1374 avec complexes supraventriculaires prématurés fréquents
 2440 Bloc de branche droit incomplet
 4012 Sous-décalage ST modéré
 4364 Anomalie de l'onde T, ischémie antérieure possible
 4664 Anomalie de l'onde T, ischémie inférieure possible
 5120 Hypertrophie V droite possible
 0101 Dérivations des bras inversées, recommencer ECG
 0150 ** ECG anormal **

Rapport non communiqué
 Reçu par

ans

ID: Non
 Sexe: W
 Date de naissance: / /
 Poids: kg

Medicament:
 Symptômes:
 Antécédents:
 Fréq. ventr: bpm
 Int. PR: ms
 Durée QRS: ms
 Int. QT/QTc(E): 362 / 419 ms
 Axe P/RS/T: 155 / 149 / 258 °
 Amp. RV5/SV1: 0.87 / 0.65 mV
 Amp. RV5+SV1: 1.52 mV

10 mm/mV 25 mm/s Filtre 150 et 35 Hz

Examen

13-07-07-01

SENY SR

Am. ou. Seau

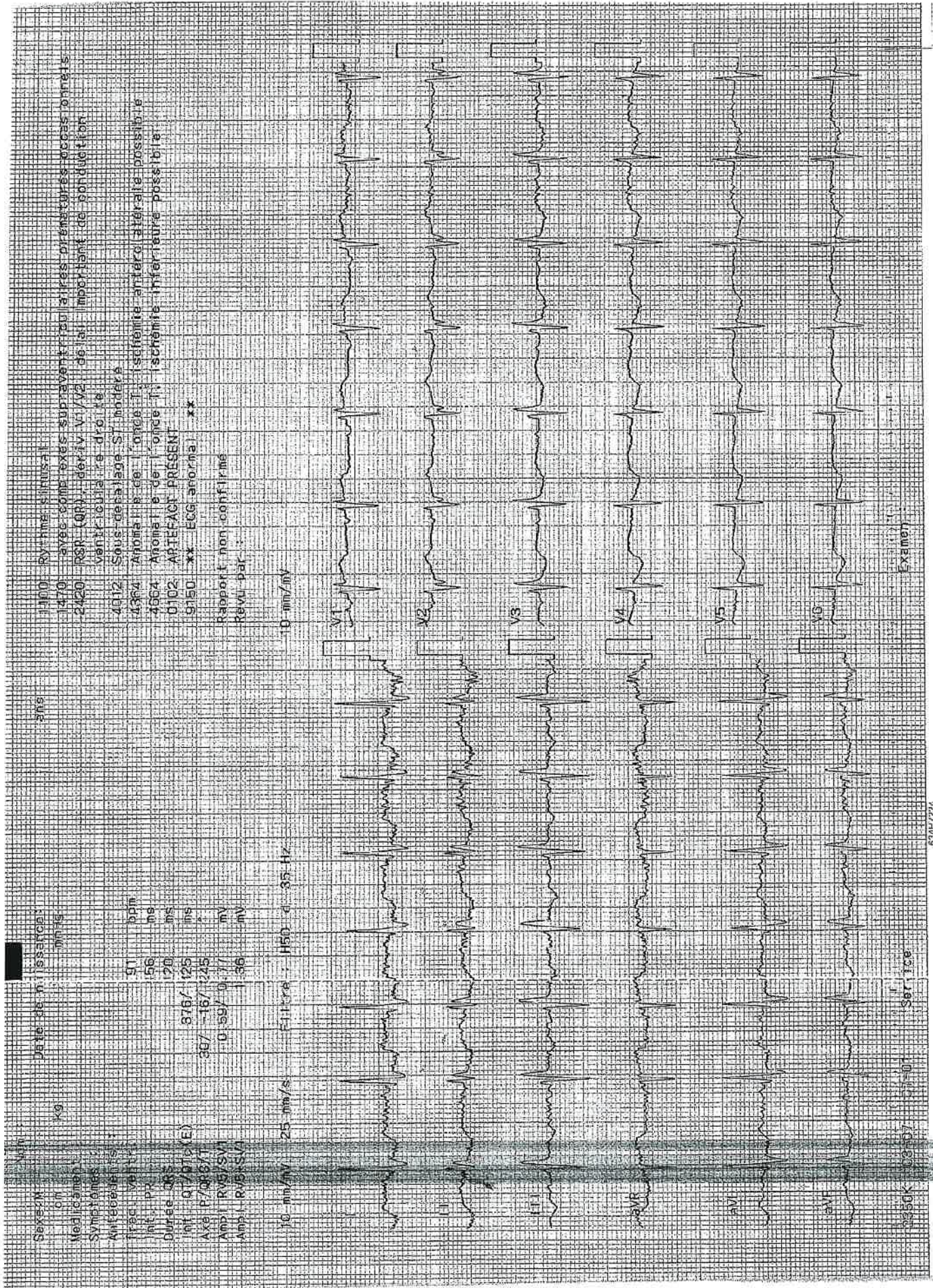

Sexe: M
 Date de naissance: [redacted] ans
 Poids: 70 kg
 Médications: [redacted]
 Symptômes: [redacted]
 Antécédents: [redacted]
 Traitement: [redacted]
 HR: 81 bpm
 PR: 156 ms
 Duree QRS: 70 ms
 QT: 376 ms (E)
 QTc: 367 ms
 AXR P/QRS/T: -16/12/25
 Amp R/S V1: 0.89/0.17 mV
 Amp R/S V5/6: 1.36 mV

1100 Rythme sinusal
 1470 axes corp. axes supraventric. ou aires préventric. occas. onnet's
 2420 RSP (QR), dév. V1/V2 de lat. important de conduction ventriculaire droite
 4012 Sous-décalage S1 baders
 4364 Anomalie de l'onde T: ischémie antéro-latérale possible
 4664 Anomalie de l'onde T: ischémie inférieure possible
 0102 ARTEFACT PRESENT
 9150 ** ECG anormal **
 Rapport non confirmé
 Revu par: [redacted]

10 mm/mV

25 mm/s

150 d 35 Hz

0350K 03-07 07-0 Ser. Tce

Examen

63041/224

12 18

120 arythmie sinusale
 1474 axes complexes supraventriculaires prématurés fibrillaires
 2446 Biceps de brachio droit incomplet
 4012 Sous-décalage ST modéré
 4364 Anomalie de l'onde T, ischémie artérielle latérale possible
 4664 Anomalie de l'onde T, ischémie inférieure possible
 9150 xx ECG anormal **

GRAS FORTIN
9/10/2021

Rapport pprié communiqué
 Révisé par

cmg

Date de naissance: / /
 mmHg

111 bpm
 158 ms
 114 ms
 368/424 ms

58/57/74
 0.82/0.68 mV
 1.48 mV

10 mm/mV

25 mm/s
 100 Hz
 35 Hz

10 mm/mV
 25 mm/s

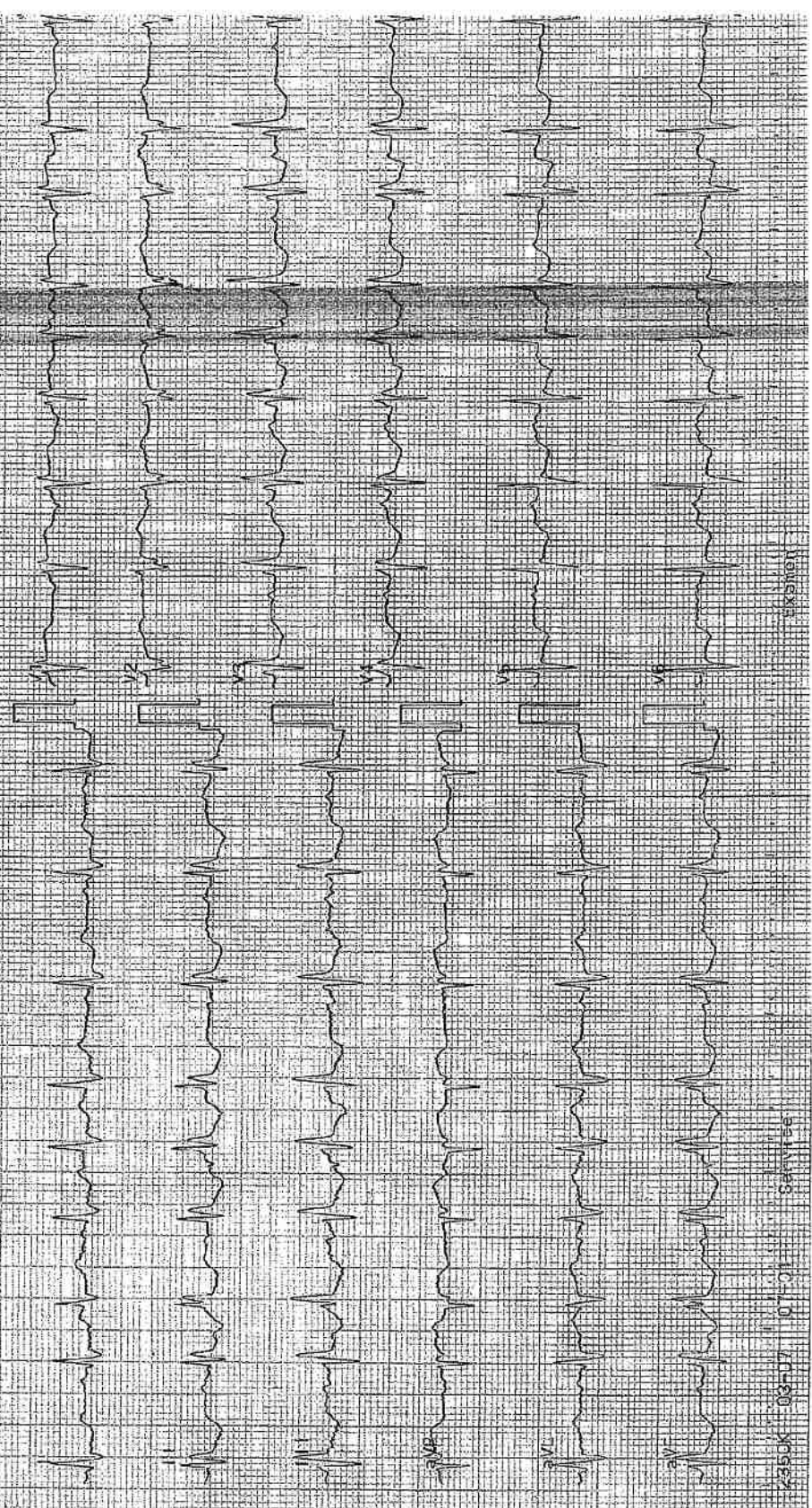

9-DIC-2021 14:49:30

GROS Jeanine GILANS
(21/04/29)

ans

Date de naissance: / /

Sexe: M / kg

- 120 tachycardie sinusale
- 174 axes complexes supraventriculaires prématurés fréquents
- 2230 Bloc de branche droit incomplet
- 4012 Sous-décalage ST modéré
- 4364 Anomalie de onde T ischémique antéro-latérale possible
- 4664 Anomalie de onde J ischémique inférieure possible
- 9150 xx ECG anormal xx

114 bpm
 136 ms
 115 ms
 360/427 ms
 77/14/264
 0.81/0.71 mV
 1.52 mV

Rapport non confirmé
Revu par

10 mm/mV

Filtre : 50 d 35 Hz

10 mm/mV 25 mm/s

