

Domaine A.-F. Gros S.A.

POMMARD, COTE-D'OR, FRANCE

www.af-gros.com

7/12/2016.

Bonjour

Pour faire suite à votre conversation

téléphonique ce matin avec mon mari,

j'attends votre devis pour tous les travaux
manuels et mécaniques (désherbage et traitements)
y compris le pelissage et piquets pour
2 hectares -

Voici en pièce jointe le parcelle -

Je reste à votre disposition pour tout complément
d'information afin de faire votre étude - ou

avec mon mari sur son portable au

06 62 03 59 01

Cordialement

A.F. Gros

PLAN DE DIVISION

Département de Saône et Loire
Commune de ROMANECHE-THORINS
Lieu-dit "En Mortperay"
Section C n°979 à 982
Propriété de l'indivision TRICHARD
Système planimétrique : RGF93-CC47



CABINET
BRANLY

GEOMETRE-EXPERT

22, place soeur Julie Ferret
71570 LA CHAPELLE DE G.
Tél/Mail : 03 85 36 58 50
contact@cabinetbranly.fr

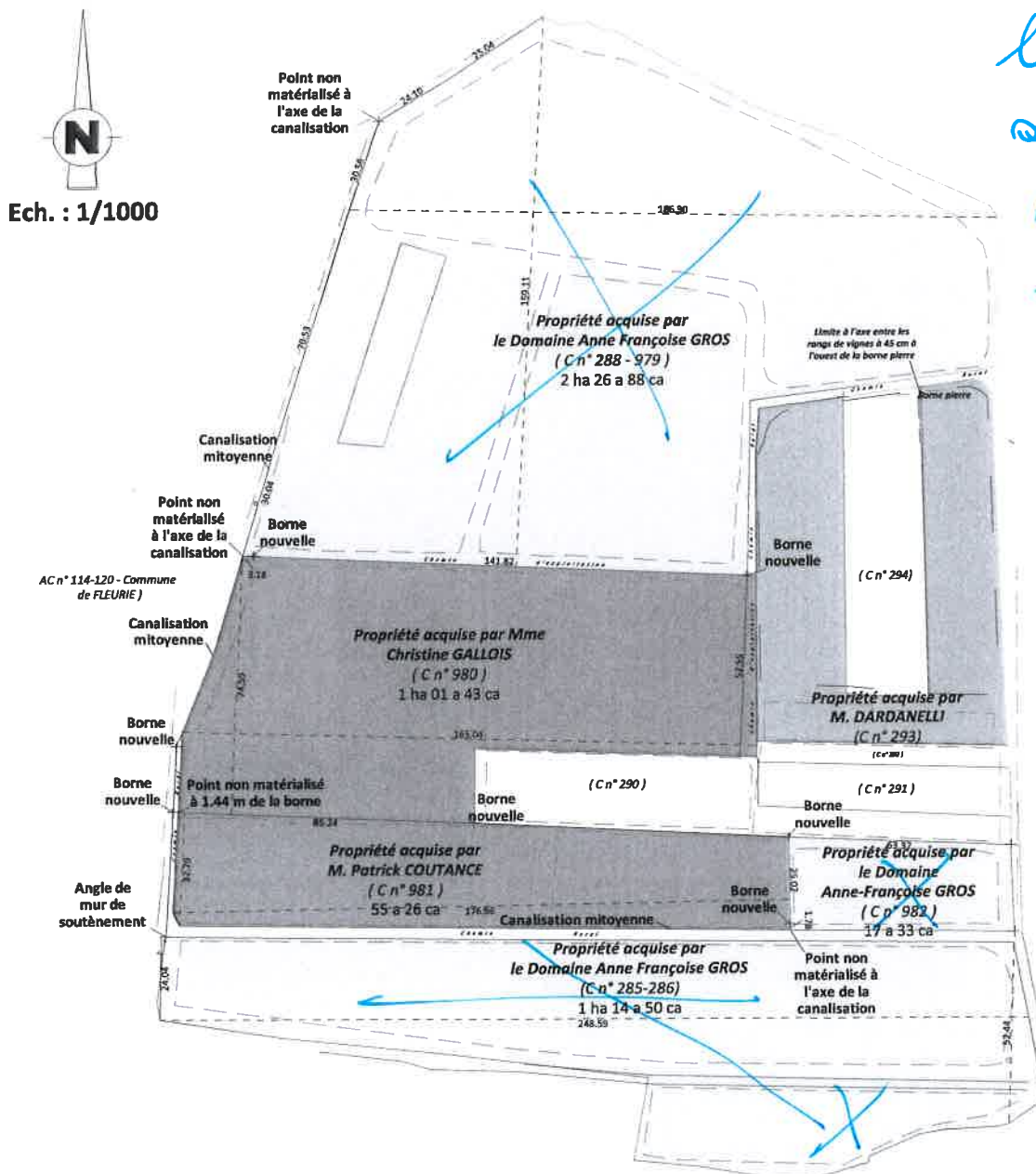

les parcelles
à travailler
sur
tout ce qui
est en
blanc.
là ou il
y a
une
croix
pour en
total
3 ha 58.71

LEGENDE :

—	Limite de division	□	Borne O.G.E.
—	Limite de propriété	□	Borne de remembrement
—	Limite d'alignement	□	Borne pierre
—	Application cadastrale (non définie/ non garantie)	—	Clôture
▨	Batiments	—	Haie, vigne, culture
		—	Mur

Nota :

- Les parcelles vendues n'ont pas fait l'objet d'un bornage périmétrique et ne sont donc pas arpentées. Les superficies et distances ont donc été calculées sur la base cadastrale et ne peuvent être garanties.

DOSSIER n° 16061

DRESSE LE : 26 / 10 / 2016

Monsieur Emmanuel Marie **PARISET**, consultant, demeurant à GENEVE (01205) (SUISSE) 3 rue Saint Léger.

Né à LYON (69008), le 27 juillet 1979.
Célibataire.

Monsieur Nicolas Marie **PARISET**, Employé, époux de Madame Aude Tiao Dorpha **TCHITTARATH**, demeurant à CALUIRE-ET-CUIRE (69300) 10, rue Guyot.

Né à LYON 8ÈME (69008), le 26 août 1980.

Au profit de :

La Société dénommée **DOMAINE AF GROS SAS**, Société par actions simplifiée au capital de 137500 €, dont le siège est à POMMARD (21630), 5 grande rue, identifiée au SIREN sous le numéro 383967346 et immatriculée au Registre du Commerce et des Sociétés de DIJON.

Quotités acquises :

DOMAINE AF GROS SAS acquiert la pleine propriété.

A ROMANECHE-THORINS (SAÔNE-ET-LOIRE) lieudit "en Mortperay",
Diverses parcelles de terrain en nature de vignes AOC "Moulin à Vent".

Figurant à la matrice cadastrale sous les relations suivantes :

Section	N°	Lieudit	Surface
C	285	En Mortperay	00 ha 24 a 10 ca
C	286	En Mortperay	00 ha 90 a 40 ca
C	288	En Mortperay	00 ha 07 a 22 ca
C	979	En Mortperay	02 ha 19 a 66 ca
C	982	En Mortperay	00 ha 17 a 33 ca

Total surface : 03 ha 58 a 71 ca

PROPRIETE - JOUISSANCE

L'**ACQUEREUR** est propriétaire du **BIEN** à compter de ce jour.

Il en a la jouissance à compter de ce jour, par la prise de possession réelle, le **BIEN** étant entièrement libre de location ou occupation.

EN FOI DE QUOI la présente attestation est délivrée pour servir et valoir ce que de droit.

**FAIT A LYON (Rhône),
LE 5 décembre 2016**

