

Domaine Michel Gros

PROPRIÉTAIRE-VITICULTEUR

rué Richel
 o remis en main propre
 le 4/5/18 -

Société de géomètres Berthet Lioger Caulfuty

Objet : ordre de mission pour modifier les limites entre les parcelles AK 120 (propriété de Michel GROS) et AK 114 (propriété d'Anne-Françoise GROS-PARENT) de façon à correspondre à la réalité des plantations sur le terrain

1°) La nouvelle limite séparative entre ces deux parcelles devra se trouver exactement au milieu du contour (ou tournière) qui sépare les plantations. Cela aboutira à une modification des surfaces de chaque propriétaires à l'avantage de Michel GROS

Cette augmentation de la part de Michel GROS sera compensée par un échange avec une parcelle sit sur une autre commune

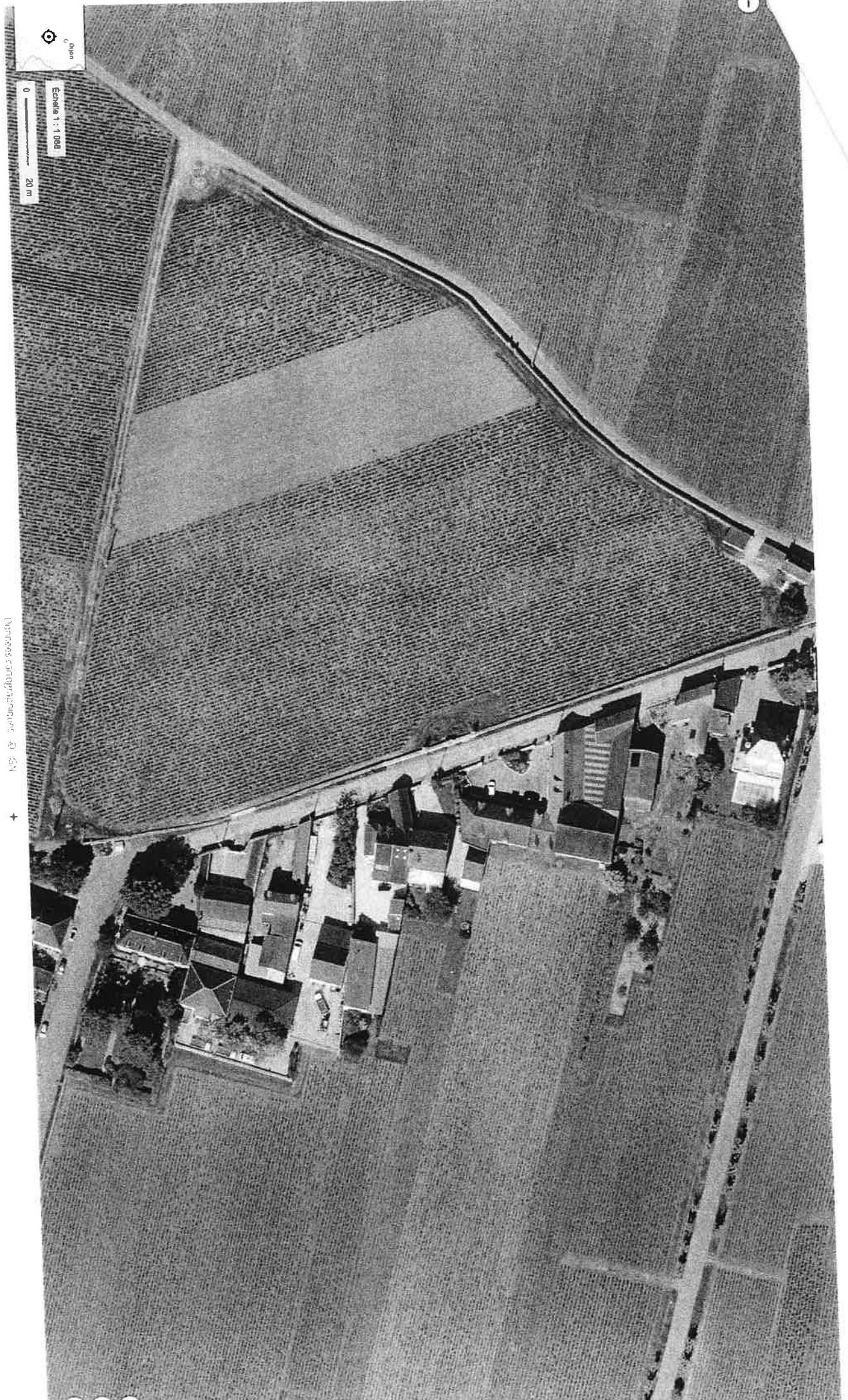

Echelle 1 : 1 000

0 20 m

(Nantes cartographie 20 20)

+

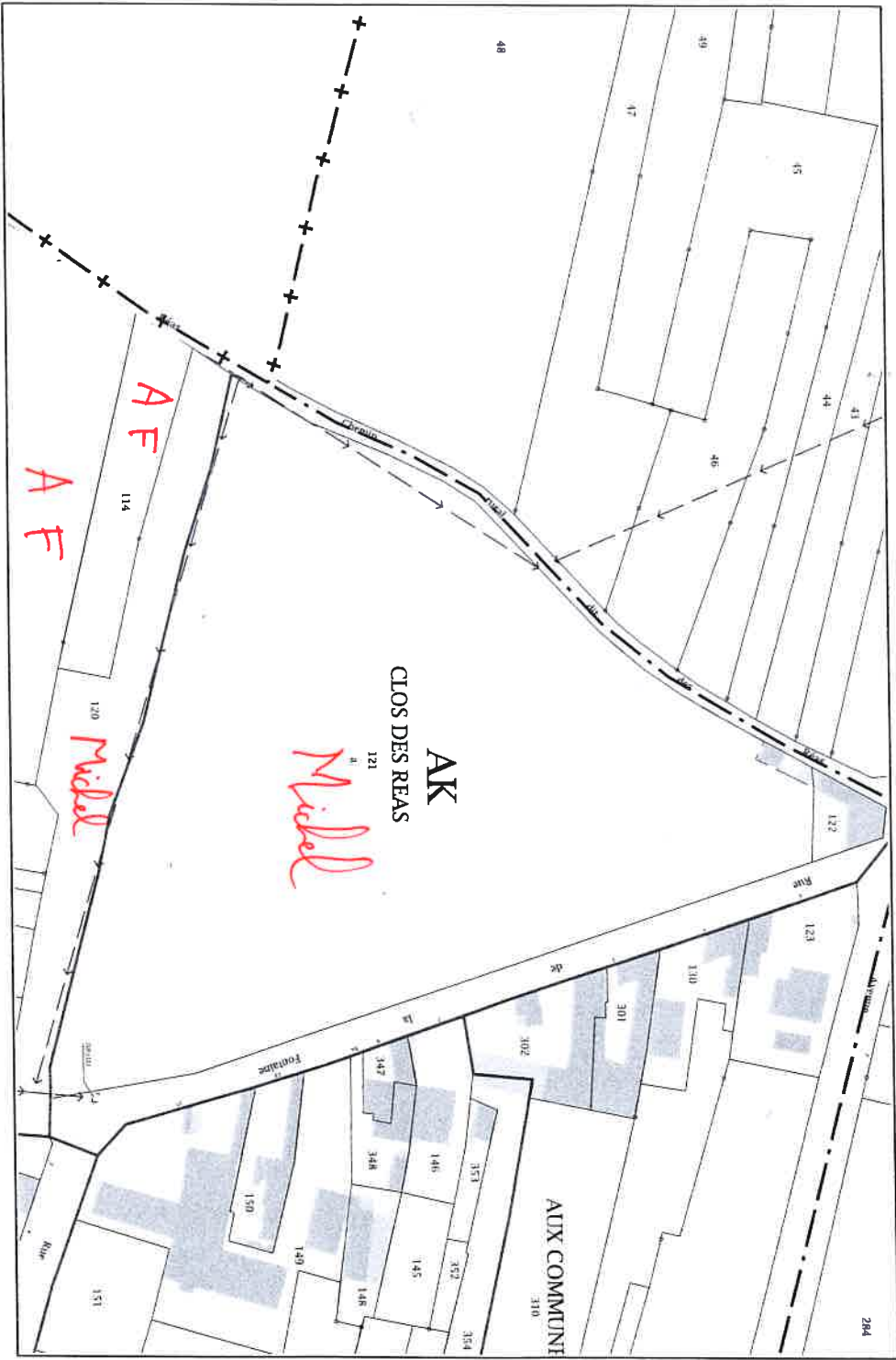

284

Service de la Documentation Nationale du Cadastre
 82, rue du Maréchal Lyautey - 78103 Saint-Germain-en-Laye Cedex
 SIRET 16000001400011

Administration des Impôts Foncier
 Impression non normalisée du plan cadastral